

ごみ減量化及びごみ収集の効率化 に関する調査研究

【資料編】

アンケート調査報告書

平成26年 3月

大 阪 府 四 條 畷 市
一般財団法人 地方自治研究機構

目 次

序章 調査の概要.....	3
1 目的	3
2 調査名	3
3 調査対象	3
4 調査項目	3
5 調査方法	3
6 調査の体制	3
7 調査に係る作業及び日程	4
8 回収状況	4
9 利用上の注意	4
第1章 世帯属性.....	7
1 性・年齢	8
2 職業・役職	14
3 家族の人数	17
4 自宅の状況	20
5 現住居の居住期間	23
6 小学校区	26
第2章 ごみの排出状況.....	31
1 ごみの排出先	32
2 ごみの排出回数・量	35
3 収集回数に対する評価	71
4 希望する分別品目	83
5 集団資源回収に関する考え	86
6 プラスチック製容器包装の分別	92
7 プラスチック製容器包装の排出方法	107

第3章	ごみ減量化やリサイクルの取組.....	113
1	ごみ減量化・リサイクルに対する関心.....	114
2	実践しているごみ減量化・リサイクルの取組.....	117
3	資源回収拠点の利用に関する考え	123
4	イベントの認知度	126
5	リユース制度利用についての意向	129
第4章	今後のごみ処理の方法や有料化の考え方.....	135
1	有料化についての考え方	136
2	有料化に伴うごみ減量の取組	145
3	有料化に向けた条件整備	148
第5章	環境問題やごみ処理に係る関心事.....	153
1	関心のあるごみ問題	154
2	参加したい環境イベント	157
第6章	自由記入回答.....	163
参考資料	201
1	調査票	201
2	調査用封筒	213

序章 調査の概要

序章 調査の概要

1 目的

四條畷市における効率的なごみ収集ルートの検証を行うための基礎資料とするため、市内世帯における一般廃棄物の排出・処理の現状、今後のごみの収集及び減量化に対する意識・意向等を把握することを目的に世帯アンケート調査を実施した。

2 調査名

ごみの排出実態及び環境政策に対する市民意識調査

3 調査対象

平成 25 年 9 月 1 日現在の住民基本台帳登録世帯 3,000 世帯を無作為抽出。単純無作為抽出。宛名は世帯主とした。

4 調査項目

- (1) 世帯属性
- (2) ごみの排出状況
- (3) ごみ減量化やリサイクルの取組
- (4) 今後のごみ処理の方法や有料化の考え方
- (5) 環境問題・ごみ処理問題等への関心事

5 調査方法

(1) 配布方法

四條畷市の封筒による郵送

(2) 回収方法

返信用封筒による郵送（※返送先は四條畷市）

(3) 郵送物

- ・アンケート調査票
- ・返信用封筒

6 調査の体制

学識経験者、住民代表、四條畷市、地方自治研究機構で組織する調査研究委員会において、アンケート調査の設問項目、調査方法などの検討を行った。また、調査票の設計・選択肢の設定、調査対象世帯の抽出、回収、集計設計等については、調査事務局である四條畷市、地方自治研究機構が担当するとともに、調査の集計・分析等については、基礎調査機関（アルパック 株式会社

地域計画建築研究所) に委託して実施した。

7 調査に係る作業及び日程

調査の作業及び日程は下記のとおりとなっている。

図表0-1 調査に係る作業及び日程の状況

作業	日程	担当
(1) 調査票案の作成	～7月	四條畷市・機構・基礎調査機関
(2) 調査票案の審議・決定(委員会にて)	7月12日	委員会(第1回)
(3) 調査票等の修正・作成	7月中旬～8月中旬	四條畷市・機構・基礎調査機関
(4) 調査票等の印刷・封入・発送	8月下旬～9月6日	四條畷市・機構・印刷会社
(5) 回収(締め切り)	9月30日	四條畷市
(6) 入力・集計・分析作業	10月	四條畷市・機構・基礎調査機関
(7) アンケート調査報告書(案)作成	10月中旬	四條畷市・機構・基礎調査機関
(8) アンケート調査結果報告	11月13日	委員会(第2回)

8 回収状況

配布票数 3,000 票、回収票数 1,385 票、有効回収票数 1,385 票、回収率 46.1% (有効回収票ベース)。

9 利用上の注意

- (1) 図表の n とは回答者の総数、% は全体に占める割合を示す。
- (2) クロス集計においては、表側の項目は不明を除いてあるため、累計値は「合計」と一致しないものがある。
- (3) 図表のタイトルにある「SA」はシングルアンサーの略で、選択肢のなかから1つだけ回答する設問、「MA」はマルチアンサーの略で、選択肢のなかから複数回答する設問(例: MA3は選択肢のなかから3つ選択する設問)、「QU」は quantity (数量) の略で、数値・数量を記入する設問となっている。
- (4) 各設問の回答結果は不明(無回答・無効回答等)を含む調査数(回答総数)を基数として、全体(票数)、%(割合)を示している。
- (5) クロス集計表の網掛けは、独立性の検定(χ^2 二乗検定、アンケート調査より得られたクロス集計表から、母集団における2変数間の関連を明らかにしたもの、残差分析)を行い、統計的有意が認められたものに付した。網掛けは下記を意味する。
 - ・網掛け……………有意で比率が高い又は低い(結論が間違ふ確率は5%)
 - ・網掛けなし……………有意であるとはいえない

第 1 章 世帯属性

第1章 世帯属性

本市民意識調査では四條畷市在住の3,000世帯を無作為抽出し、調査対象とした。

調査対象の世帯属性として、①性、②年齢、③職業・役職、④家族の人数、⑤自宅の状況、⑥現住居の居住期間、⑦小学校区について調査した。

調査結果の要旨

【性】 「女性」が62.8%、「男性」が33.0%。女性による回答の割合が高い。

【年齢】 「60代(60歳～69歳)」(27.9%)が最も多く、次いで「70代(70歳～79歳)」(19.8%)、「40代(40歳～49歳)」(17.8%)となった。60代以上の回答が過半数となった。

【職業・役職】 「主婦・主夫」(32.9%)が最も多く、次いで「無職(専門の主婦・主夫を除く)」(23.2%)、「会社員」(18.6%)となった。

【家族の人数】 「2人」(32.8%)が最も多く、次いで「3人」(21.3%)、「1人」(18.1%)となった。

【自宅の状況】 「一戸建て」(65.4%)が最も多く、次いで「アパート・マンション」(18.2%)、「長屋建て」(10.0%)となった。

【現住居の居住期間】 「30年以上」(31.5%)が最も多く、次いで「10年以上 20年未満」(24.5%)、「5年以上 10年未満」(14.2%)となった。

【小学校区】 「四條畷小学校区」(17.0%)が最も多く、次いで「忍ヶ丘小学校区」(15.6%)、「くすのき小学校区」(15.5%)となった。

1 性・年齢

問1 ご記入いただいた方の性別・年齢は次のどれですか？（それぞれ1つだけに○印）

(1) 性別

回答者（調査票の記入者）の性別は、「女性」（62.8%）が「男性」（33.0%）を上回っており、女性による回答の割合が高くなった。

図表1-1 調査対象者の性別（SA）

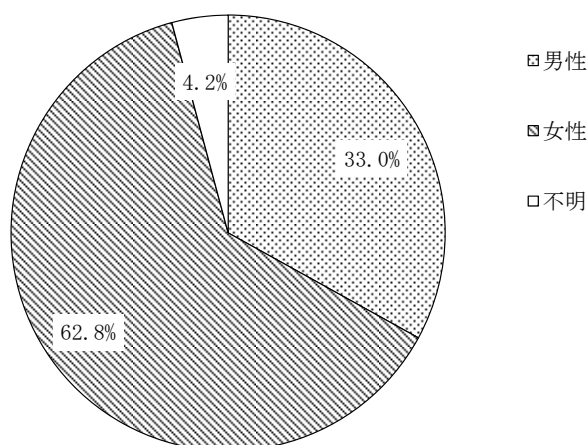

No.	カテゴリー名	n	%
1	男性	457	33.0
2	女性	870	62.8
	不明	58	4.2
	全体	1385	100.0

図表1-2 調査対象者の性別（SA）

区分		調査数	男性	女性	不明
合計		1385 100.0	457 33.0	870 62.8	58 4.2
性	男性	457 100.0	457 100.0	0 0.0	0 0.0
	女性	870 100.0	0 0.0	870 100.0	0 0.0
年齢	10代	4 100.0	2 50.0	2 50.0	0 0.0
	20代	35 100.0	11 31.4	22 62.9	2 5.7
	30代	161 100.0	40 24.8	121 75.2	0 0.0
	40代	247 100.0	71 28.7	174 70.5	2 0.8
	50代	183 100.0	70 38.3	108 59.0	5 2.7
	60代	385 100.0	122 31.7	254 66.0	9 2.3
	70代	274 100.0	114 41.6	144 52.6	16 5.8
	80歳以上	78 100.0	26 33.3	43 55.2	9 11.5
職業	会社員	258 100.0	161 62.4	90 34.9	7 2.7
	自営業	79 100.0	48 60.8	29 36.7	2 2.5
	農林漁業	0 0.0	0 0.0	0 0.0	0 0.0
	パート・アルバイト	159 100.0	20 12.6	138 86.8	1 0.6
	主婦・主夫	456 100.0	18 3.9	426 93.5	12 2.6
	学生	5 100.0	2 40.0	2 40.0	1 20.0
	公務員	33 100.0	25 75.8	8 24.2	0 0.0
	無職	321 100.0	147 45.8	155 48.3	19 5.9
	その他	43 100.0	29 67.4	14 32.6	0 0.0
家族 の 人数	1人	251 100.0	104 41.4	132 52.6	15 6.0
	2人	455 100.0	171 37.6	268 58.9	16 3.5
	3人	295 100.0	83 28.1	204 69.2	8 2.7
	4人	216 100.0	58 26.9	155 71.7	3 1.4
	5人以上	152 100.0	41 27.0	109 71.7	2 1.3

区分		調査数	男性	女性	不明
合計		1385 100.0	457 33.0	870 62.8	58 4.2
自宅 の 状 況	一戸建て	905 100.0	298 32.9	583 64.4	24 2.7
	長屋建て	139 100.0	41 29.5	91 65.5	7 5.0
	アパート・マンション	252 100.0	94 37.3	151 59.9	7 2.8
	社宅	6 100.0	4 66.7	2 33.3	0 0.0
	公団、公社、府営住宅	44 100.0	15 34.1	27 61.4	2 4.5
	併用住宅	11 100.0	3 27.3	7 63.6	1 9.1
	その他	13 100.0	2 15.4	9 69.2	2 15.4
	現 住 居 の 居 住 期 間	3年未満	141 100.0	53 37.6	84 59.6
3年以上5年未満		79 100.0	26 32.9	52 65.8	1 1.3
5年以上10年未満		196 100.0	62 31.6	131 66.9	3 1.5
10年以上20年未満		340 100.0	98 28.8	235 69.1	7 2.1
20年以上30年未満		176 100.0	68 38.6	102 58.0	6 3.4
30年以上		436 100.0	150 34.4	265 60.8	21 4.8
小 学 校 区		忍ヶ丘小学校区	216 100.0	65 30.1	145 67.1
	四條暖小学校区	236 100.0	87 36.9	136 57.6	13 5.5
	岡部小学校区	150 100.0	46 30.7	101 67.3	3 2.0
	四條暖東小学校区	163 100.0	59 36.2	102 62.6	2 1.2
	四條暖南小学校区	169 100.0	47 27.8	119 70.4	3 1.8
	くすのき小学校区	215 100.0	75 34.9	132 61.4	8 3.7
	田原小学校区	206 100.0	71 34.5	129 62.6	6 2.9

(2) 年齢

回答者の年齢は、「60代（60歳～69歳）」（27.9%）が最も多く、次いで「70代（70歳～79歳）」（19.8%）、「40代（40歳～49歳）」（17.8%）となった。60代以上の回答が過半数となった。

図表1-3 調査対象者の年齢（SA）

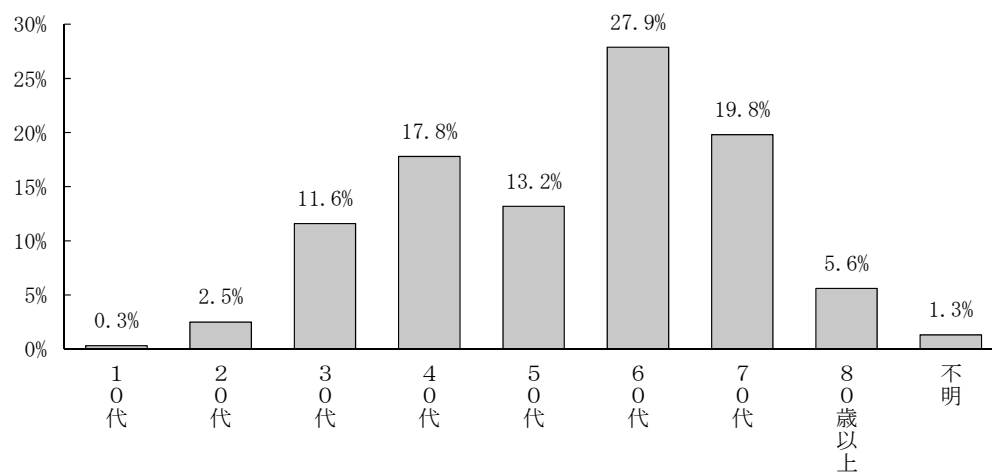

No.	カテゴリー名	n	%
1	10代（15歳～19歳）	4	0.3
2	20代（20歳～29歳）	35	2.5
3	30代（30歳～39歳）	161	11.6
4	40代（40歳～49歳）	247	17.8
5	50代（50歳～59歳）	183	13.2
6	60代（60歳～69歳）	385	27.9
7	70代（70歳～79歳）	274	19.8
8	80歳以上	78	5.6
	不明	18	1.3
	全体	1385	100.0

図表 1-4 調査対象者の年齢 (SA)

区分		調査数	10代	20代	30代	40代	50代	60代	70代	80歳以上	不明
合計		1385 100.0	4 0.3	35 2.5	161 11.6	247 17.8	183 13.2	385 27.9	274 19.8	78 5.6	18 1.3
性	男性	457 100.0	2 0.4	11 2.4	40 8.8	71 15.5	70 15.3	122 26.8	114 24.9	26 5.7	1 0.2
	女性	870 100.0	2 0.2	22 2.5	121 13.9	174 20.0	108 12.4	254 29.3	144 16.6	43 4.9	2 0.2
年齢	10代	4 100.0	4 100.0	0 0.0	0 0.0	0 0.0	0 0.0	0 0.0	0 0.0	0 0.0	0 0.0
	20代	35 100.0	0 0.0	35 100.0	0 0.0	0 0.0	0 0.0	0 0.0	0 0.0	0 0.0	0 0.0
	30代	161 100.0	0 0.0	0 0.0	161 100.0	0 0.0	0 0.0	0 0.0	0 0.0	0 0.0	0 0.0
	40代	247 100.0	0 0.0	0 0.0	0 0.0	247 100.0	0 0.0	0 0.0	0 0.0	0 0.0	0 0.0
	50代	183 100.0	0 0.0	0 0.0	0 0.0	0 0.0	183 100.0	0 0.0	0 0.0	0 0.0	0 0.0
	60代	385 100.0	0 0.0	0 0.0	0 0.0	0 0.0	0 0.0	385 100.0	0 0.0	0 0.0	0 0.0
	70代	274 100.0	0 0.0	0 0.0	0 0.0	0 0.0	0 0.0	0 0.0	274 100.0	0 0.0	0 0.0
	80歳以上	78 100.0	0 0.0	0 0.0	0 0.0	0 0.0	0 0.0	0 0.0	0 0.0	78 100.0	0 0.0
職業	会社員	258 100.0	0 0.0	17 6.6	61 23.6	82 31.8	59 22.9	32 12.4	7 2.7	0 0.0	0 0.0
	自営業	79 100.0	0 0.0	0 0.0	7 8.9	7 8.9	13 16.5	35 44.2	14 17.7	3 3.8	0 0.0
	農林漁業	0 0.0	0 0.0	0 0.0	0 0.0	0 0.0	0 0.0	0 0.0	0 0.0	0 0.0	0 0.0
	パート・アルバイト	159 100.0	0 0.0	4 2.5	20 12.6	61 38.4	26 16.4	43 27.0	5 3.1	0 0.0	0 0.0
	主婦・主夫	456 100.0	0 0.0	7 1.5	58 12.7	72 15.8	57 12.5	155 34.1	95 20.8	12 2.6	0 0.0
	学生	5 100.0	3 60.0	2 40.0	0 0.0	0 0.0	0 0.0	0 0.0	0 0.0	0 0.0	0 0.0
	公務員	33 100.0	0 0.0	1 3.0	8 24.2	7 21.2	10 30.4	6 18.2	0 0.0	0 0.0	1 3.0
	無職	321 100.0	1 0.3	4 1.2	5 1.6	14 4.4	13 4.0	95 29.6	129 40.2	58 18.1	2 0.6
	その他	43 100.0	0 0.0	0 0.0	0 0.0	3 7.0	2 4.7	18 41.8	17 39.5	3 7.0	0 0.0
家族の人数	1人	251 100.0	2 0.8	11 4.4	16 6.4	20 8.0	26 10.4	60 23.9	74 29.4	41 16.3	1 0.4
	2人	455 100.0	1 0.2	3 0.7	36 7.9	42 9.2	45 9.9	175 38.5	129 28.4	22 4.8	2 0.4
	3人	295 100.0	1 0.3	11 3.7	23 7.8	58 19.7	50 16.9	100 34.0	44 14.9	8 2.7	0 0.0
	4人	216 100.0	0 0.0	8 3.7	50 23.1	74 34.1	36 16.7	31 14.4	12 5.6	4 1.9	1 0.5
	5人以上	152 100.0	0 0.0	2 1.3	36 23.7	52 34.2	26 17.1	19 12.5	14 9.2	3 2.0	0 0.0

区分		調査数	10代	20代	30代	40代	50代	60代	70代	80歳以上	不明
合計		1385 100.0	4 0.3	35 2.5	161 11.6	247 17.8	183 13.2	385 27.9	274 19.8	78 5.6	18 1.3
自宅 の 状 況	一戸建て	905 100.0	0 0.0	12 1.3	87 9.6	164 18.1	131 14.5	273 30.3	182 20.1	52 5.7	4 0.4
	長屋建て	139 100.0	0 0.0	0 0.0	9 6.5	8 5.8	13 9.4	47 33.8	50 35.9	12 8.6	0 0.0
	アパート・マンション	252 100.0	4 1.6	20 7.9	60 23.8	63 25.0	34 13.5	47 18.7	16 6.3	8 3.2	0 0.0
	社宅	6 100.0	0 0.0	2 33.3	0 0.0	2 33.3	1 16.7	1 16.7	0 0.0	0 0.0	0 0.0
	公団、公社、府営住宅	44 100.0	0 0.0	0 0.0	4 9.1	7 15.9	2 4.5	10 22.7	16 36.4	5 11.4	0 0.0
	併用住宅	11 100.0	0 0.0	0 0.0	0 0.0	0 0.0	2 18.2	4 36.4	5 45.4	0 0.0	0 0.0
	その他	13 100.0	0 0.0	1 7.7	1 7.7	3 23.1	0 0.0	2 15.4	5 38.4	1 7.7	0 0.0
現 住 居 の 居 住 期 間	3年未満	141 100.0	3 2.1	24 17.0	50 35.5	21 14.9	9 6.4	17 12.1	13 9.2	4 2.8	0 0.0
	3年以上5年未満	79 100.0	0 0.0	3 3.8	26 33.0	20 25.3	8 10.1	12 15.2	5 6.3	5 6.3	0 0.0
	5年以上10年未満	196 100.0	0 0.0	4 2.0	41 20.9	76 38.8	26 13.3	27 13.8	18 9.2	4 2.0	0 0.0
	10年以上20年未満	340 100.0	1 0.3	3 0.9	35 10.3	102 30.1	62 18.2	79 23.2	47 13.8	11 3.2	0 0.0
	20年以上30年未満	176 100.0	0 0.0	1 0.6	3 1.7	11 6.3	41 23.3	73 41.4	40 22.7	7 4.0	0 0.0
	30年以上	436 100.0	0 0.0	0 0.0	6 1.4	16 3.7	37 8.5	177 40.5	151 34.6	46 10.6	3 0.7
小 学 校 区	忍ヶ丘小学校区	216 100.0	1 0.5	8 3.7	23 10.6	37 17.1	41 19.0	59 27.4	37 17.1	10 4.6	0 0.0
	四條畷小学校区	236 100.0	2 0.8	8 3.4	22 9.3	58 24.7	22 9.3	56 23.7	54 22.9	13 5.5	1 0.4
	岡部小学校区	150 100.0	1 0.7	6 4.0	25 16.7	30 20.0	17 11.3	39 26.0	27 18.0	5 3.3	0 0.0
	四條畷東小学校区	163 100.0	0 0.0	3 1.8	17 10.4	26 16.0	26 16.0	49 30.1	32 19.6	10 6.1	0 0.0
	四條畷南小学校区	169 100.0	0 0.0	3 1.8	16 9.5	21 12.4	20 11.8	49 28.9	41 24.3	18 10.7	1 0.6
	くすのき小学校区	215 100.0	0 0.0	4 1.9	27 12.6	32 14.9	25 11.6	69 32.1	45 20.9	11 5.1	2 0.9
	田原小学校区	206 100.0	0 0.0	3 1.5	31 15.0	43 20.9	32 15.5	58 28.1	30 14.6	9 4.4	0 0.0

2 職業・役職

問2 ご記入いただいた方の主たるご職業はどれですか？（1つだけに○印）

回答者の職業・役職は、「主婦・主夫」（32.9%）が最も多く、次いで「無職（専業の主婦・主夫を除く）」（23.2%）、「会社員」（18.6%）となった。

図表1-5 調査対象者の職業・役職（SA）

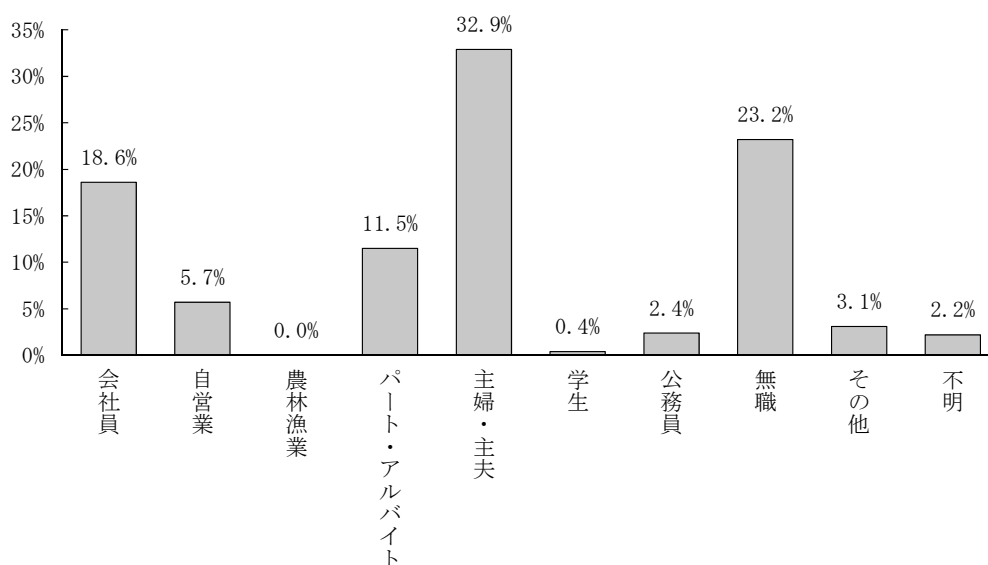

No.	カテゴリー名	n	%
1	会社員	258	18.6
2	自営業	79	5.7
3	農林漁業	0	0.0
4	パート・アルバイト	159	11.5
5	主婦・主夫	456	32.9
6	学生	5	0.4
7	公務員	33	2.4
8	無職（専業の主婦・主夫を除く）	321	23.2
9	その他	43	3.1
	不明	31	2.2
	全体	1385	100.0

図表1-6 調査対象者の職業・役職（SA）

区分		調査数	会社員	自営業	農林漁業	パート・アルバイト	主婦・主夫	学生	公務員	無職	その他	不明
合計		1385 100.0	258 18.6	79 5.7	0 0.0	159 11.5	456 32.9	5 0.4	33 2.4	321 23.2	43 3.1	31 2.2
性	男性	457 100.0	161 35.3	48 10.5	0 0.0	20 4.4	18 3.9	2 0.4	25 5.5	147 32.2	29 6.3	7 1.5
	女性	870 100.0	90 10.3	29 3.3	0 0.0	138 15.9	426 49.1	2 0.2	8 0.9	155 17.8	14 1.6	8 0.9
年齢	10代	4 100.0	0 0.0	0 0.0	0 0.0	0 0.0	0 0.0	3 75.0	0 0.0	1 25.0	0 0.0	0 0.0
	20代	35 100.0	17 48.6	0 0.0	0 0.0	4 11.4	7 20.0	2 5.7	1 2.9	4 11.4	0 0.0	0 0.0
	30代	161 100.0	61 38.0	7 4.3	0 0.0	20 12.4	58 36.0	0 0.0	8 5.0	5 3.1	0 0.0	2 1.2
	40代	247 100.0	82 33.3	7 2.8	0 0.0	61 24.7	72 29.1	0 0.0	7 2.8	14 5.7	3 1.2	1 0.4
	50代	183 100.0	59 32.3	13 7.1	0 0.0	26 14.2	57 31.1	0 0.0	10 5.5	13 7.1	2 1.1	3 1.6
	60代	385 100.0	32 8.3	35 9.1	0 0.0	43 11.2	155 40.1	0 0.0	6 1.6	95 24.7	18 4.7	1 0.3
	70代	274 100.0	7 2.6	14 5.1	0 0.0	5 1.8	95 34.7	0 0.0	0 0.0	129 47.0	17 6.2	7 2.6
	80歳以上	78 100.0	0 0.0	3 3.8	0 0.0	0 0.0	12 15.4	0 0.0	0 0.0	58 74.4	3 3.8	2 2.6
職業	会社員	258 100.0	258 100.0	0 0.0	0 0.0	0 0.0	0 0.0	0 0.0	0 0.0	0 0.0	0 0.0	0 0.0
	自営業	79 100.0	0 0.0	79 100.0	0 0.0	0 0.0	0 0.0	0 0.0	0 0.0	0 0.0	0 0.0	0 0.0
	農林漁業	0 0.0	0 0.0	0 0.0	0 0.0	0 0.0	0 0.0	0 0.0	0 0.0	0 0.0	0 0.0	0 0.0
	パート・アルバイト	159 100.0	0 0.0	0 0.0	0 0.0	159 100.0	0 0.0	0 0.0	0 0.0	0 0.0	0 0.0	0 0.0
	主婦・主夫	456 100.0	0 0.0	0 0.0	0 0.0	0 0.0	456 100.0	0 0.0	0 0.0	0 0.0	0 0.0	0 0.0
	学生	5 100.0	0 0.0	0 0.0	0 0.0	0 0.0	0 0.0	5 100.0	0 0.0	0 0.0	0 0.0	0 0.0
	公務員	33 100.0	0 0.0	0 0.0	0 0.0	0 0.0	0 0.0	0 0.0	33 100.0	0 0.0	0 0.0	0 0.0
	無職	321 100.0	0 0.0	0 0.0	0 0.0	0 0.0	0 0.0	0 0.0	0 0.0	321 100.0	0 0.0	0 0.0
	その他	43 100.0	0 0.0	0 0.0	0 0.0	0 0.0	0 0.0	0 0.0	0 0.0	0 0.0	43 100.0	0 0.0
家族の人数	1人	251 100.0	54 21.5	15 6.0	0 0.0	13 5.2	37 14.7	2 0.8	5 2.0	108 43.0	14 5.6	3 1.2
	2人	455 100.0	69 15.2	32 7.0	0 0.0	44 9.7	155 34.0	0 0.0	8 1.8	129 28.4	12 2.6	6 1.3
	3人	295 100.0	58 19.7	12 4.1	0 0.0	40 13.6	124 41.8	2 0.7	4 1.4	45 15.3	9 3.1	1 0.3
	4人	216 100.0	48 22.2	10 4.6	0 0.0	38 17.6	80 37.0	0 0.0	11 5.1	17 7.9	6 2.8	6 2.8
	5人以上	152 100.0	29 19.1	10 6.6	0 0.0	24 15.8	60 39.4	1 0.7	5 3.3	21 13.8	2 1.3	0 0.0

区分		調査数	会社員	自営業	農林漁業	パート・アルバイト	主婦・主夫	学生	公務員	無職	その他	不明
合計		1385 100.0	258 18.6	79 5.7	0 0.0	159 11.5	456 32.9	5 0.4	33 2.4	321 23.2	43 3.1	31 2.2
自宅 の 状 況	一戸建て	905 100.0	139 15.4	59 6.5	0 0.0	102 11.3	330 36.4	1 0.1	24 2.7	213 23.5	28 3.1	9 1.0
	長屋建て	139 100.0	19 13.7	5 3.6	0 0.0	12 8.6	43 30.9	0 0.0	0 0.0	55 39.6	4 2.9	1 0.7
	アパート・マンション	252 100.0	90 35.6	9 3.6	0 0.0	37 14.7	61 24.2	4 1.6	9 3.6	32 12.7	7 2.8	3 1.2
	社宅	6 100.0	4 66.7	0 0.0	0 0.0	0 0.0	2 33.3	0 0.0	0 0.0	0 0.0	0 0.0	0 0.0
	公団、公社、府営住宅	44 100.0	5 11.4	0 0.0	0 0.0	3 6.8	15 34.1	0 0.0	0 0.0	14 31.8	3 6.8	4 9.1
	併用住宅	11 100.0	0 0.0	6 54.5	0 0.0	1 9.1	3 27.3	0 0.0	0 0.0	1 9.1	0 0.0	0 0.0
	その他	13 100.0	1 7.7	0 0.0	0 0.0	4 30.8	2 15.4	0 0.0	0 0.0	5 38.4	1 7.7	0 0.0
現住 居 の 居 住 期 間	3年未満	141 100.0	53 37.6	8 5.7	0 0.0	13 9.2	30 21.3	3 2.1	6 4.3	25 17.7	1 0.7	2 1.4
	3年以上5年未満	79 100.0	21 26.6	1 1.3	0 0.0	10 12.7	24 30.3	1 1.3	3 3.8	12 15.2	5 6.3	2 2.5
	5年以上10年未満	196 100.0	60 30.6	6 3.1	0 0.0	28 14.3	59 30.1	0 0.0	6 3.1	32 16.3	2 1.0	3 1.5
	10年以上20年未満	340 100.0	68 20.0	12 3.5	0 0.0	60 17.6	124 36.5	1 0.3	8 2.4	53 15.6	11 3.2	3 0.9
	20年以上30年未満	176 100.0	26 14.8	14 8.0	0 0.0	20 11.4	52 29.4	0 0.0	4 2.3	52 29.5	7 4.0	1 0.6
	30年以上	436 100.0	30 6.9	38 8.7	0 0.0	28 6.4	167 38.3	0 0.0	6 1.4	146 33.5	17 3.9	4 0.9
小 学 校 区	忍ヶ丘小学校区	216 100.0	44 20.4	12 5.6	0 0.0	25 11.6	78 36.0	2 0.9	7 3.2	41 19.0	4 1.9	3 1.4
	四條畷小学校区	236 100.0	45 19.1	10 4.2	0 0.0	26 11.0	75 31.9	1 0.4	5 2.1	56 23.7	12 5.1	6 2.5
	岡部小学校区	150 100.0	32 21.3	7 4.7	0 0.0	20 13.3	54 36.1	2 1.3	1 0.7	29 19.3	5 3.3	0 0.0
	四條畷東小学校区	163 100.0	29 17.8	8 4.9	0 0.0	19 11.7	59 36.2	0 0.0	3 1.8	37 22.7	6 3.7	2 1.2
	四條畷南小学校区	169 100.0	28 16.6	14 8.3	0 0.0	25 14.8	50 29.4	0 0.0	2 1.2	42 24.9	6 3.6	2 1.2
	くすのき小学校区	215 100.0	40 18.6	18 8.4	0 0.0	22 10.2	61 28.4	0 0.0	5 2.3	66 30.7	2 0.9	1 0.5
	田原小学校区	206 100.0	40 19.4	10 4.9	0 0.0	22 10.7	77 37.3	0 0.0	9 4.4	41 19.9	6 2.9	1 0.5

3 家族の人数

問3 一緒に住んでいるご家族の人数（本人を含む）をお答えください。（1つだけに○印）

回答者の世帯の家族の人数は、「2人」（32.8%）が最も多く、次いで「3人」（21.3%）、「1人」（18.1%）となった。

図表1-7 調査対象者の家族の人数（SA）

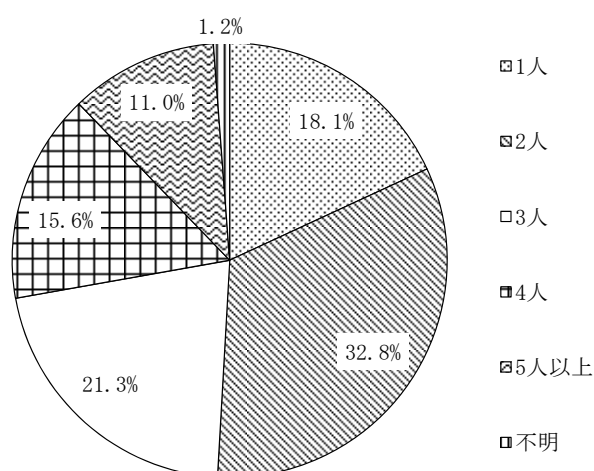

No.	カテゴリー名	n	%
1	1人	251	18.1
2	2人	455	32.8
3	3人	295	21.3
4	4人	216	15.6
5	5人以上	152	11.0
	不明	16	1.2
	全体	11	100.0

図表 1-8 調査対象者の家族の人数 (SA)

区分		調査数	1人	2人	3人	4人	5人以上	不明
合計		1385 100.0	251 18.1	455 32.8	295 21.3	216 15.6	152 11.0	16 1.2
性	男性	457 100.0	104 22.8	171 37.3	83 18.2	58 12.7	41 9.0	0 0.0
	女性	870 100.0	132 15.2	268 30.9	204 23.4	155 17.8	109 12.5	2 0.2
年齢	10代	4 100.0	2 50.0	1 25.0	1 25.0	0 0.0	0 0.0	0 0.0
	20代	35 100.0	11 31.4	3 8.6	11 31.4	8 22.9	2 5.7	0 0.0
	30代	161 100.0	16 9.9	36 22.4	23 14.3	50 31.0	36 22.4	0 0.0
	40代	247 100.0	20 8.1	42 17.0	58 23.5	74 29.9	52 21.1	1 0.4
	50代	183 100.0	26 14.2	45 24.6	50 27.3	36 19.7	26 14.2	0 0.0
	60代	385 100.0	60 15.6	175 45.4	100 26.0	31 8.1	19 4.9	0 0.0
	70代	274 100.0	74 27.0	129 47.0	44 16.1	12 4.4	14 5.1	1 0.4
	80歳以上	78 100.0	41 52.6	22 28.2	8 10.3	4 5.1	3 3.8	0 0.0
職業	会社員	258 100.0	54 20.9	69 26.8	58 22.5	48 18.6	29 11.2	0 0.0
	自営業	79 100.0	15 19.0	32 40.4	12 15.2	10 12.7	10 12.7	0 0.0
	農林漁業	0 0.0	0 0.0	0 0.0	0 0.0	0 0.0	0 0.0	0 0.0
	パート・アルバイト	159 100.0	13 8.2	44 27.6	40 25.2	38 23.9	24 15.1	0 0.0
	主婦・主夫	456 100.0	37 8.1	155 34.0	124 27.2	80 17.5	60 13.2	0 0.0
	学生	5 100.0	2 40.0	0 0.0	2 40.0	0 0.0	1 20.0	0 0.0
	公務員	33 100.0	5 15.2	8 24.2	4 12.1	11 33.3	5 15.2	0 0.0
	無職	321 100.0	108 33.6	129 40.3	45 14.0	17 5.3	21 6.5	1 0.3
	その他	43 100.0	14 32.5	12 27.9	9 20.9	6 14.0	2 4.7	0 0.0
家族の人数	1人	251 100.0	251 100.0	0 0.0	0 0.0	0 0.0	0 0.0	0 0.0
	2人	455 100.0	0 0.0	455 100.0	0 0.0	0 0.0	0 0.0	0 0.0
	3人	295 100.0	0 0.0	0 0.0	295 100.0	0 0.0	0 0.0	0 0.0
	4人	216 100.0	0 0.0	0 0.0	0 0.0	216 100.0	0 0.0	0 0.0
	5人以上	152 100.0	0 0.0	0 0.0	0 0.0	0 0.0	152 100.0	0 0.0

区分		調査数	1人	2人	3人	4人	5人以上	不明
合計		1385 100.0	251 18.1	455 32.8	295 21.3	216 15.6	152 11.0	16 1.2
自宅 の 状 況	一戸建て	905 100.0	104 11.5	294 32.5	209 23.1	165 18.2	132 14.6	1 0.1
	長屋建て	139 100.0	45 32.4	63 45.3	20 14.4	9 6.5	2 1.4	0 0.0
	アパート・マンション	252 100.0	71 28.2	79 31.3	57 22.6	34 13.5	10 4.0	1 0.4
	社宅	6 100.0	4 66.7	0 0.0	0 0.0	2 33.3	0 0.0	0 0.0
	公団、公社、府営住宅	44 100.0	17 38.6	12 27.3	7 15.9	3 6.8	5 11.4	0 0.0
	併用住宅	11 100.0	2 18.2	5 45.4	2 18.2	0 0.0	2 18.2	0 0.0
	その他	13 100.0	7 53.8	2 15.4	0 0.0	3 23.1	1 7.7	0 0.0
現住 居 の 居 住 期 間	3年未満	141 100.0	38 27.0	45 31.9	26 18.4	22 15.6	10 7.1	0 0.0
	3年以上5年未満	79 100.0	20 25.2	14 17.7	19 24.1	16 20.3	9 11.4	1 1.3
	5年以上10年未満	196 100.0	38 19.4	44 22.5	43 21.9	38 19.4	33 16.8	0 0.0
	10年以上20年未満	340 100.0	34 10.0	90 26.4	71 20.9	89 26.2	56 16.5	0 0.0
	20年以上30年未満	176 100.0	32 18.2	67 38.1	40 22.7	24 13.6	13 7.4	0 0.0
	30年以上	436 100.0	88 20.2	195 44.7	96 22.0	26 6.0	31 7.1	0 0.0
小 学 校 区	忍ヶ丘小学校区	216 100.0	39 18.1	65 29.9	58 26.9	28 13.0	25 11.6	1 0.5
	四條畷小学校区	236 100.0	48 20.3	70 29.7	53 22.5	40 16.9	25 10.6	0 0.0
	岡部小学校区	150 100.0	23 15.3	49 32.7	36 24.0	24 16.0	18 12.0	0 0.0
	四條畷東小学校区	163 100.0	35 21.5	55 33.7	36 22.1	21 12.9	16 9.8	0 0.0
	四條畷南小学校区	169 100.0	35 20.7	68 40.2	28 16.6	23 13.6	14 8.3	1 0.6
	くすのき小学校区	215 100.0	41 19.1	84 39.1	42 19.5	29 13.5	19 8.8	0 0.0
	田原小学校区	206 100.0	20 9.7	63 30.6	38 18.4	50 24.3	35 17.0	0 0.0

4 自宅の状況

問4 現在のご自宅の状況はどれですか？（1つだけに○印）

回答者の自宅の状況は、「一戸建て」（65.4%）が最も多く、次いで「アパート・マンション」（18.2%）、「長屋建て」（10.0%）となった。

図表1-9 調査対象者の自宅の状況（SA）

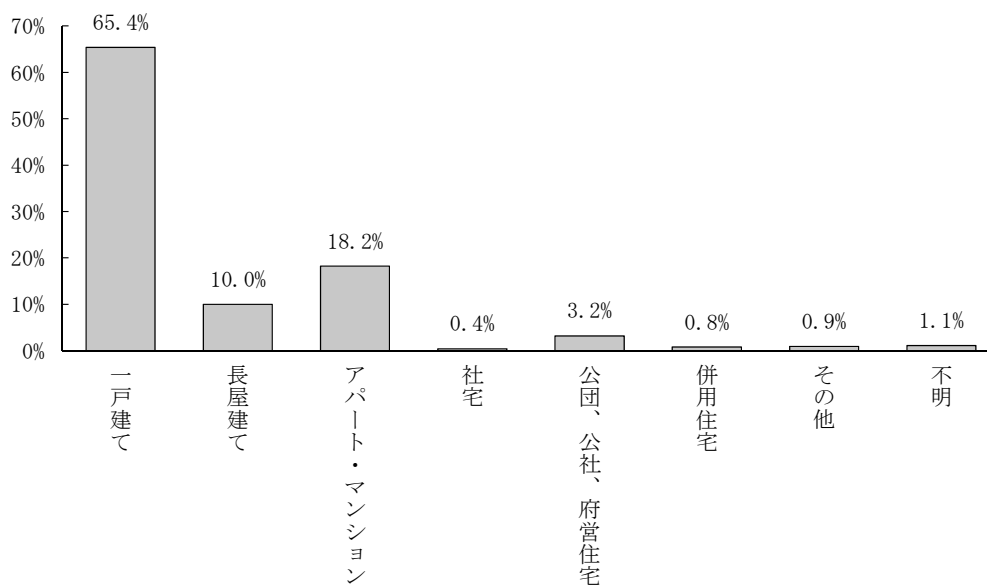

No.	カテゴリー名	n	%
1	一戸建て	905	65.4
2	長屋建て	139	10.0
3	アパート・マンション	252	18.2
4	社宅	6	0.4
5	公団、公社、府営住宅	44	3.2
6	併用住宅（店舗・事務所等）	11	0.8
7	その他	13	0.9
	不明	15	1.1
	全体	1385	100.0

図表1-10 調査対象者の自宅の状況（SA）

区分		調査数	一戸建て	長屋建て	アパート・マンション	社宅	公団、公社、府営住宅	併用住宅	その他	不明
合計		1385 100.0	905 65.4	139 10.0	252 18.2	6 0.4	44 3.2	11 0.8	13 0.9	15 1.1
性	男性	457 100.0	298 65.1	41 9.0	94 20.6	4 0.9	15 3.3	3 0.7	2 0.4	0 0.0
	女性	870 100.0	583 67.0	91 10.5	151 17.4	2 0.2	27 3.1	7 0.8	9 1.0	0 0.0
年齢	10代	4 100.0	0 0.0	0 0.0	4 100.0	0 0.0	0 0.0	0 0.0	0 0.0	0 0.0
	20代	35 100.0	12 34.3	0 0.0	20 57.1	2 5.7	0 0.0	0 0.0	1 2.9	0 0.0
	30代	161 100.0	87 54.0	9 5.6	60 37.3	0 0.0	4 2.5	0 0.0	1 0.6	0 0.0
	40代	247 100.0	164 66.5	8 3.2	63 25.5	2 0.8	7 2.8	0 0.0	3 1.2	0 0.0
	50代	183 100.0	131 71.6	13 7.1	34 18.6	1 0.5	2 1.1	2 1.1	0 0.0	0 0.0
	60代	385 100.0	273 70.9	47 12.2	47 12.2	1 0.3	10 2.6	4 1.0	2 0.5	1 0.3
	70代	274 100.0	182 66.6	50 18.2	16 5.8	0 0.0	16 5.8	5 1.8	5 1.8	0 0.0
	80歳以上	78 100.0	52 66.6	12 15.4	8 10.3	0 0.0	5 6.4	0 0.0	1 1.3	0 0.0
職業	会社員	258 100.0	139 53.8	19 7.4	90 34.9	4 1.6	5 1.9	0 0.0	1 0.4	0 0.0
	自営業	79 100.0	59 74.7	5 6.3	9 11.4	0 0.0	0 0.0	6 7.6	0 0.0	0 0.0
	農林漁業	0 0.0	0 0.0	0 0.0	0 0.0	0 0.0	0 0.0	0 0.0	0 0.0	0 0.0
	パート・アルバイト	159 100.0	102 64.2	12 7.5	37 23.3	0 0.0	3 1.9	1 0.6	4 2.5	0 0.0
	主婦・主夫	456 100.0	330 72.4	43 9.4	61 13.4	2 0.4	15 3.3	3 0.7	2 0.4	0 0.0
	学生	5 100.0	1 20.0	0 0.0	4 80.0	0 0.0	0 0.0	0 0.0	0 0.0	0 0.0
	公務員	33 100.0	24 72.7	0 0.0	9 27.3	0 0.0	0 0.0	0 0.0	0 0.0	0 0.0
	無職	321 100.0	213 66.3	55 17.1	32 10.0	0 0.0	14 4.4	1 0.3	5 1.6	1 0.3
	その他	43 100.0	28 65.1	4 9.3	7 16.3	0 0.0	3 7.0	0 0.0	1 2.3	0 0.0
家族の人数	1人	251 100.0	104 41.4	45 17.9	71 28.3	4 1.6	17 6.8	2 0.8	7 2.8	1 0.4
	2人	455 100.0	294 64.7	63 13.8	79 17.4	0 0.0	12 2.6	5 1.1	2 0.4	0 0.0
	3人	295 100.0	209 70.8	20 6.8	57 19.3	0 0.0	7 2.4	2 0.7	0 0.0	0 0.0
	4人	216 100.0	165 76.4	9 4.2	34 15.7	2 0.9	3 1.4	0 0.0	3 1.4	0 0.0
	5人以上	152 100.0	132 86.8	2 1.3	10 6.6	0 0.0	5 3.3	2 1.3	1 0.7	0 0.0

区分		調査数	一戸建て	長屋建て	アパート・マンション	社宅	公団、公社、府営住宅	併用住宅	その他	不明
合計		1385 100.0	905 65.4	139 10.0	252 18.2	6 0.4	44 3.2	11 0.8	13 0.9	15 1.1
自宅 の 状 況	一戸建て	905 100.0	905 100.0	0 0.0	0 0.0	0 0.0	0 0.0	0 0.0	0 0.0	0 0.0
	長屋建て	139 100.0	0 0.0	139 100.0	0 0.0	0 0.0	0 0.0	0 0.0	0 0.0	0 0.0
	アパート・マンション	252 100.0	0 0.0	0 0.0	252 100.0	0 0.0	0 0.0	0 0.0	0 0.0	0 0.0
	社宅	6 100.0	0 0.0	0 0.0	0 0.0	6 100.0	0 0.0	0 0.0	0 0.0	0 0.0
	公団、公社、府営住宅	44 100.0	0 0.0	0 0.0	0 0.0	0 0.0	44 100.0	0 0.0	0 0.0	0 0.0
	併用住宅	11 100.0	0 0.0	0 0.0	0 0.0	0 0.0	0 0.0	11 100.0	0 0.0	0 0.0
	その他	13 100.0	0 0.0	0 0.0	0 0.0	0 0.0	0 0.0	0 0.0	13 100.0	0 0.0
現 住 居 の 居 住 期 間	3年未満	141 100.0	51 36.2	9 6.4	70 49.7	3 2.1	5 3.5	0 0.0	3 2.1	0 0.0
	3年以上5年未満	79 100.0	35 44.3	8 10.1	31 39.2	1 1.3	3 3.8	0 0.0	1 1.3	0 0.0
	5年以上10年未満	196 100.0	112 57.1	12 6.1	61 31.1	0 0.0	6 3.1	0 0.0	5 2.6	0 0.0
	10年以上20年未満	340 100.0	250 73.6	16 4.7	61 17.9	0 0.0	10 2.9	1 0.3	2 0.6	0 0.0
	20年以上30年未満	176 100.0	126 71.6	19 10.8	20 11.4	1 0.6	8 4.5	2 1.1	0 0.0	0 0.0
	30年以上	436 100.0	329 75.4	74 17.0	9 2.1	1 0.2	12 2.8	8 1.8	2 0.5	1 0.2
小 学 校 区	忍ヶ丘小学校区	216 100.0	138 63.8	11 5.1	58 26.9	1 0.5	3 1.4	2 0.9	2 0.9	1 0.5
	四條畷小学校区	236 100.0	144 61.0	11 4.7	45 19.1	2 0.8	33 14.0	0 0.0	1 0.4	0 0.0
	岡部小学校区	150 100.0	79 52.6	13 8.7	52 34.7	1 0.7	1 0.7	2 1.3	2 1.3	0 0.0
	四條畷東小学校区	163 100.0	121 74.2	19 11.7	19 11.7	2 1.2	1 0.6	0 0.0	1 0.6	0 0.0
	四條畷南小学校区	169 100.0	101 59.7	41 24.3	21 12.4	0 0.0	1 0.6	4 2.4	1 0.6	0 0.0
	くすのき小学校区	215 100.0	138 64.2	40 18.6	27 12.6	0 0.0	2 0.9	3 1.4	5 2.3	0 0.0
	田原小学校区	206 100.0	179 86.9	1 0.5	25 12.1	0 0.0	1 0.5	0 0.0	0 0.0	0 0.0

5 現住居の居住期間

問5 現在のご住所には何年間暮らしていますか？（1つだけに○印）

回答者の現住居の居住期間は、「30年以上」（31.5%）が最も多く、次いで「10年以上 20年未満」（24.5%）、「5年以上 10年未満」（14.2%）となった。

図表1-11 調査対象者の現住居の居住期間（SA）

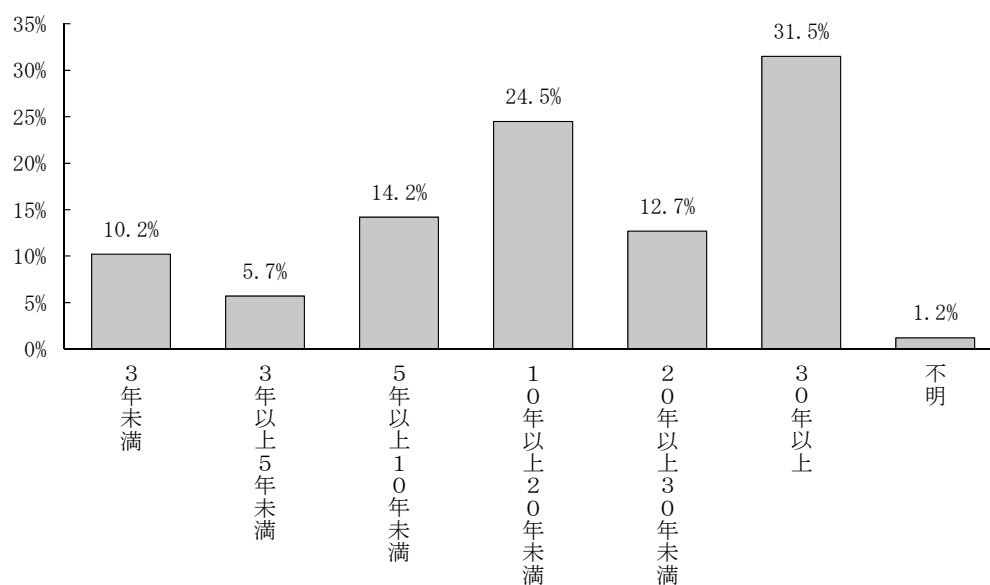

No.	カテゴリー名	n	%
1	3年未満	141	10.2
2	3年以上 5年未満	79	5.7
3	5年以上 10年未満	196	14.2
4	10年以上 20年未満	340	24.5
5	20年以上 30年未満	176	12.7
6	30年以上	436	31.5
	不明	17	1.2
	全体	1385	100.0

図表 1-12 調査対象者の現住居の居住期間（SA）

区分		調査数	3 年未 満	3 年以 上 5 年未 満	5 年以 上 10 年未 満	10 年以 上 20 年未 満	20 年以 上 30 年未 満	30 年以 上	不 明
合計		1385 100.0	141 10.2	79 5.7	196 14.2	340 24.5	176 12.7	436 31.5	17 1.2
性	男性	457 100.0	53 11.6	26 5.7	62 13.6	98 21.4	68 14.9	150 32.8	0 0.0
	女性	870 100.0	84 9.7	52 6.0	131 15.1	235 27.0	102 11.7	265 30.4	1 0.1
年 齢	10代	4 100.0	3 75.0	0 0.0	0 0.0	1 25.0	0 0.0	0 0.0	0 0.0
	20代	35 100.0	24 68.5	3 8.6	4 11.4	3 8.6	1 2.9	0 0.0	0 0.0
	30代	161 100.0	50 31.1	26 16.1	41 25.5	35 21.7	3 1.9	6 3.7	0 0.0
	40代	247 100.0	21 8.5	20 8.1	76 30.8	102 41.2	11 4.5	16 6.5	1 0.4
	50代	183 100.0	9 4.9	8 4.4	26 14.2	62 33.9	41 22.4	37 20.2	0 0.0
	60代	385 100.0	17 4.4	12 3.1	27 7.0	79 20.5	73 19.0	177 46.0	0 0.0
	70代	274 100.0	13 4.7	5 1.8	18 6.6	47 17.2	40 14.6	151 55.1	0 0.0
	80歳以上	78 100.0	4 5.1	5 6.4	4 5.1	11 14.1	7 9.0	46 59.0	1 1.3
職 業	会社員	258 100.0	53 20.5	21 8.1	60 23.3	68 26.4	26 10.1	30 11.6	0 0.0
	自営業	79 100.0	8 10.1	1 1.3	6 7.6	12 15.2	14 17.7	38 48.1	0 0.0
	農林漁業	0 0.0	0 0.0	0 0.0	0 0.0	0 0.0	0 0.0	0 0.0	0 0.0
	パート・アルバイト	159 100.0	13 8.2	10 6.3	28 17.6	60 37.7	20 12.6	28 17.6	0 0.0
	主婦・主夫	456 100.0	30 6.6	24 5.3	59 12.9	124 27.2	52 11.4	167 36.6	0 0.0
	学生	5 100.0	3 60.0	1 20.0	0 0.0	1 20.0	0 0.0	0 0.0	0 0.0
	公務員	33 100.0	6 18.2	3 9.1	6 18.2	8 24.2	4 12.1	6 18.2	0 0.0
	無職	321 100.0	25 7.8	12 3.7	32 10.0	53 16.5	52 16.2	146 45.5	1 0.3
	その他	43 100.0	1 2.3	5 11.6	2 4.7	11 25.6	7 16.3	17 39.5	0 0.0
家 族 の 人 数	1人	251 100.0	38 15.1	20 8.0	38 15.1	34 13.5	32 12.7	88 35.2	1 0.4
	2人	455 100.0	45 9.9	14 3.1	44 9.7	90 19.8	67 14.7	195 42.8	0 0.0
	3人	295 100.0	26 8.8	19 6.4	43 14.6	71 24.1	40 13.6	96 32.5	0 0.0
	4人	216 100.0	22 10.2	16 7.4	38 17.6	89 41.2	24 11.1	26 12.0	1 0.5
	5人以上	152 100.0	10 6.6	9 5.9	33 21.7	56 36.8	13 8.6	31 20.4	0 0.0

区分		調査数	3 年未 満	3 年以 上 5 年未 満	5 年以 上 10 年未 満	10 年以 上 20 年未 満	20 年以 上 30 年未 満	30 年以 上	不 明
合計		1385 100.0	141 10.2	79 5.7	196 14.2	340 24.5	176 12.7	436 31.5	17 1.2
自 宅 の 状 況	一戸建て	905 100.0	51 5.6	35 3.9	112 12.4	250 27.6	126 13.9	329 36.4	2 0.2
	長屋建て	139 100.0	9 6.5	8 5.8	12 8.6	16 11.5	19 13.7	74 53.2	1 0.7
	アパート・マンション	252 100.0	70 27.8	31 12.3	61 24.2	61 24.2	20 7.9	9 3.6	0 0.0
	社宅	6 100.0	3 49.9	1 16.7	0 0.0	0 0.0	1 16.7	1 16.7	0 0.0
	公団、公社、府営住宅	44 100.0	5 11.4	3 6.8	6 13.6	10 22.7	8 18.2	12 27.3	0 0.0
	併用住宅	11 100.0	0 0.0	0 0.0	0 0.0	1 9.1	2 18.2	8 72.7	0 0.0
	その他	13 100.0	3 23.1	1 7.7	5 38.4	2 15.4	0 0.0	2 15.4	0 0.0
現 住 居 の 居 住 期 間	3年未満	141 100.0	141 100.0	0 0.0	0 0.0	0 0.0	0 0.0	0 0.0	0 0.0
	3年以上5年未満	79 100.0	0 0.0	79 100.0	0 0.0	0 0.0	0 0.0	0 0.0	0 0.0
	5年以上10年未満	196 100.0	0 0.0	0 0.0	196 100.0	0 0.0	0 0.0	0 0.0	0 0.0
	10年以上20年未満	340 100.0	0 0.0	0 0.0	0 0.0	340 100.0	0 0.0	0 0.0	0 0.0
	20年以上30年未満	176 100.0	0 0.0	0 0.0	0 0.0	0 0.0	176 100.0	0 0.0	0 0.0
	30年以上	436 100.0	0 0.0	0 0.0	0 0.0	0 0.0	0 0.0	436 100.0	0 0.0
小 学 校 区	忍ヶ丘小学校区	216 100.0	27 12.5	14 6.5	29 13.4	53 24.5	24 11.1	69 32.0	0 0.0
	四條畷小学校区	236 100.0	25 10.6	18 7.6	40 16.9	54 22.9	19 8.1	79 33.5	1 0.4
	岡部小学校区	150 100.0	14 9.3	13 8.7	30 20.0	37 24.7	13 8.7	43 28.6	0 0.0
	四條畷東小学校区	163 100.0	19 11.7	10 6.1	10 6.1	30 18.4	28 17.2	66 40.5	0 0.0
	四條畷南小学校区	169 100.0	16 9.5	7 4.1	16 9.5	33 19.5	23 13.6	73 43.2	1 0.6
	くすのき小学校区	215 100.0	17 7.9	9 4.2	36 16.7	32 14.9	32 14.9	88 40.9	1 0.5
	田原小学校区	206 100.0	19 9.2	6 2.9	35 17.0	99 48.1	33 16.0	14 6.8	0 0.0

6 小学校区

問6 ご自宅のある地区（小学校区）はどこですか？（1つだけに○印）

回答者の世帯が属する小学校区は、「四條畷小学校区」（17.0%）が最も多く、次いで「忍ヶ丘小学校区」（15.6%）、「くすのき小学校区」（15.5%）となった。

図表1-13 調査対象者の属する小学校区（SA）

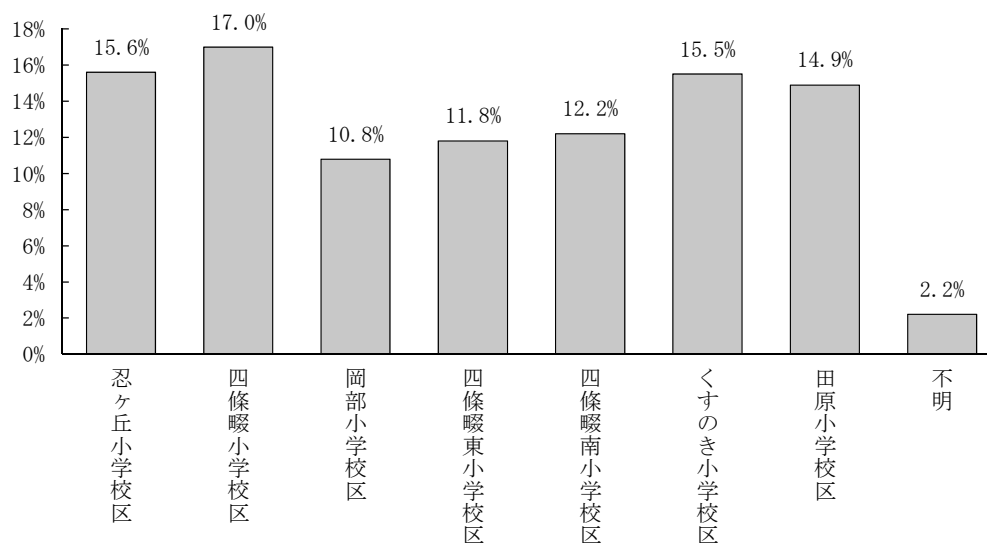

No.	カテゴリー名	n	%
1	忍ヶ丘小学校区	216	15.6
2	四條畷小学校区	236	17.0
3	岡部小学校区	150	10.8
4	四條畷東小学校区	163	11.8
5	四條畷南小学校区	169	12.2
6	くすのき小学校区	215	15.5
7	田原小学校区	206	14.9
	不明	30	2.2
	全体	1385	100.0

図表1-14 調査対象者の属する小学校区（SA）

区分		調査数	忍ヶ丘小学校区	四條畷小学校区	岡部小学校区	四條畷東小学校区	四條畷南小学校区	くすのき小学校区	田原小学校区	不明
合計		1385 100.0	216 15.6	236 17.0	150 10.8	163 11.8	169 12.2	215 15.5	206 14.9	30 2.2
性	男性	457 100.0	65 14.2	87 19.1	46 10.1	59 12.9	47 10.3	75 16.4	71 15.5	7 1.5
	女性	870 100.0	145 16.7	136 15.6	101 11.6	102 11.7	119 13.7	132 15.2	129 14.8	6 0.7
年齢	10代	4 100.0	1 25.0	2 50.0	1 25.0	0 0.0	0 0.0	0 0.0	0 0.0	0 0.0
	20代	35 100.0	8 22.8	8 22.9	6 17.1	3 8.6	3 8.6	4 11.4	3 8.6	0 0.0
	30代	161 100.0	23 14.3	22 13.7	25 15.5	17 10.6	16 9.9	27 16.8	31 19.2	0 0.0
	40代	247 100.0	37 15.0	58 23.5	30 12.1	26 10.5	21 8.5	32 13.0	43 17.4	0 0.0
	50代	183 100.0	41 22.4	22 12.0	17 9.3	26 14.2	20 10.9	25 13.7	32 17.5	0 0.0
	60代	385 100.0	59 15.3	56 14.5	39 10.1	49 12.7	49 12.7	69 18.0	58 15.1	6 1.6
	70代	274 100.0	37 13.5	54 19.7	27 9.9	32 11.7	41 15.0	45 16.4	30 10.9	8 2.9
	80歳以上	78 100.0	10 12.8	13 16.7	5 6.4	10 12.8	18 23.1	11 14.1	9 11.5	2 2.6
職業	会社員	258 100.0	44 17.1	45 17.4	32 12.4	29 11.2	28 10.9	40 15.5	40 15.5	0 0.0
	自営業	79 100.0	12 15.2	10 12.7	7 8.9	8 10.1	14 17.7	18 22.7	10 12.7	0 0.0
	農林漁業	0 0.0	0 0.0	0 0.0	0 0.0	0 0.0	0 0.0	0 0.0	0 0.0	0 0.0
	パート・アルバイト	159 100.0	25 15.7	26 16.5	20 12.6	19 11.9	25 15.7	22 13.8	22 13.8	0 0.0
	主婦・主夫	456 100.0	78 17.2	75 16.4	54 11.8	59 12.9	50 11.0	61 13.4	77 16.9	2 0.4
	学生	5 100.0	2 40.0	1 20.0	2 40.0	0 0.0	0 0.0	0 0.0	0 0.0	0 0.0
	公務員	33 100.0	7 21.2	5 15.2	1 3.0	3 9.1	2 6.1	5 15.2	9 27.2	1 3.0
	無職	321 100.0	41 12.8	56 17.4	29 9.0	37 11.5	42 13.1	66 20.6	41 12.8	9 2.8
	その他	43 100.0	4 9.3	12 27.7	5 11.6	6 14.0	6 14.0	2 4.7	6 14.0	2 4.7
家族の人数	1人	251 100.0	39 15.5	48 19.2	23 9.2	35 13.9	35 13.9	41 16.3	20 8.0	10 4.0
	2人	455 100.0	65 14.3	70 15.4	49 10.8	55 12.1	68 14.9	84 18.5	63 13.8	1 0.2
	3人	295 100.0	58 19.6	53 18.0	36 12.2	36 12.2	28 9.5	42 14.2	38 12.9	4 1.4
	4人	216 100.0	28 13.0	40 18.5	24 11.1	21 9.7	23 10.6	29 13.4	50 23.2	1 0.5
	5人以上	152 100.0	25 16.4	25 16.4	18 11.8	16 10.5	14 9.2	19 12.5	35 23.2	0 0.0

区分		調査数	忍ヶ丘小学校区	四條畷小学校区	岡部小学校区	四條畷東小学校区	四條畷南小学校区	くすのき小学校区	田原小学校区	不明
合計		1385 100.0	216 15.6	236 17.0	150 10.8	163 11.8	169 12.2	215 15.5	206 14.9	30 2.2
自宅 の 状 況	一戸建て	905 100.0	138 15.2	144 15.9	79 8.7	121 13.4	101 11.2	138 15.2	179 19.8	5 0.6
	長屋建て	139 100.0	11 7.9	11 7.9	13 9.4	19 13.7	41 29.4	40 28.8	1 0.7	3 2.2
	アパート・マンション	252 100.0	58 23.1	45 17.9	52 20.6	19 7.5	21 8.3	27 10.7	25 9.9	5 2.0
	社宅	6 100.0	1 16.7	2 33.3	1 16.7	2 33.3	0 0.0	0 0.0	0 0.0	0 0.0
	公団、公社、府営住宅	44 100.0	3 6.8	33 75.0	1 2.3	1 2.3	1 2.3	2 4.5	1 2.3	2 4.5
	併用住宅	11 100.0	2 18.2	0 0.0	2 18.2	0 0.0	4 36.3	3 27.3	0 0.0	0 0.0
	その他	13 100.0	2 15.4	1 7.7	2 15.4	1 7.7	1 7.7	5 38.4	0 0.0	1 7.7
現 住 居 の 居 住 期 間	3年未満	141 100.0	27 19.2	25 17.7	14 9.9	19 13.5	16 11.3	17 12.1	19 13.5	4 2.8
	3年以上5年未満	79 100.0	14 17.7	18 22.7	13 16.5	10 12.7	7 8.9	9 11.4	6 7.6	2 2.5
	5年以上10年未満	196 100.0	29 14.8	40 20.3	30 15.3	10 5.1	16 8.2	36 18.4	35 17.9	0 0.0
	10年以上20年未満	340 100.0	53 15.6	54 15.9	37 10.9	30 8.8	33 9.7	32 9.4	99 29.1	2 0.6
	20年以上30年未満	176 100.0	24 13.6	19 10.8	13 7.4	28 15.9	23 13.1	32 18.2	33 18.7	4 2.3
	30年以上	436 100.0	69 15.8	79 18.1	43 9.9	66 15.1	73 16.7	88 20.3	14 3.2	4 0.9
小 学 校 区	忍ヶ丘小学校区	216 100.0	216 100.0	0 0.0	0 0.0	0 0.0	0 0.0	0 0.0	0 0.0	0 0.0
	四條畷小学校区	236 100.0	0 0.0	236 100.0	0 0.0	0 0.0	0 0.0	0 0.0	0 0.0	0 0.0
	岡部小学校区	150 100.0	0 0.0	0 0.0	150 100.0	0 0.0	0 0.0	0 0.0	0 0.0	0 0.0
	四條畷東小学校区	163 100.0	0 0.0	0 0.0	0 0.0	163 100.0	0 0.0	0 0.0	0 0.0	0 0.0
	四條畷南小学校区	169 100.0	0 0.0	0 0.0	0 0.0	0 0.0	169 100.0	0 0.0	0 0.0	0 0.0
	くすのき小学校区	215 100.0	0 0.0	0 0.0	0 0.0	0 0.0	0 0.0	215 100.0	0 0.0	0 0.0
	田原小学校区	206 100.0	0 0.0	0 0.0	0 0.0	0 0.0	0 0.0	0 0.0	206 100.0	0 0.0

第2章 ごみの排出状況

第2章 ごみの排出状況

日常生活や事業を営む上で、家庭や事業所からはのごみは毎日のように排出される。近年、事業所等においては、事業の効率化、地球環境・地域環境への配慮、コンプライアンスの徹底等の観点からごみの減量化・再資源が進展している。こうしたなかで、今後は家庭からは排出されるごみの減量化・再資源化が大きな課題となっている。このため、市内世帯からのごみの排出状況の基本的な部分とごみの排出に対する取り組み姿勢について把握した。

調査では、ごみの排出状況として、①ごみの排出先、②ごみの排出頻度・量、③ごみの収集回数に対する評価、④希望する分別品目、⑤集団資源回収の利用状況、⑥プラスチック製容器包装の分別・排出方法について調査した。

調査結果の要旨

【ごみの排出先】 「家の前」(65.4%)、次いで「アパートやマンション内の集積場(ステーション)」(19.5%)、「地区内の集積場(ステーション)」(11.8%)。

【ごみの排出頻度】 排出頻度の平均値は、①可燃ごみは月7.7回、②ペットボトル及びプラスチック製容器包装ごみは月2.9回、③空き缶・空きびんは月1.5回、④粗大・不燃ごみは年1.8回、うち不燃ごみは年1.8回、粗大ごみは年1.0回。

【ごみの排出量】 ①可燃ごみは「1袋」50.2%、「1袋の半分程度」28.1%、「2袋」17.2%。②ペットボトル及びプラスチック製容器包装ごみは「1袋」56.0%、「1袋の半分程度」30.9%、「2袋」8.4%。③空き缶・空きびんは、「1袋の半分程度」65.3%、「1袋」26.4%、「2袋」3.2%。

【ごみの収集回数に対する評価】 ①可燃ごみは「ちょうど良い」89.7%。②ペットボトル及びプラスチック製容器包装ごみは「ちょうど良い」79.7%。③空き缶・空きびんは「ちょうど良い」74.2%。④粗大・不燃ごみは「ちょうど良い」57.4%。

【希望する分別品目】 「特にない」37.7%、「小型家電」23.5%、「電池」23.0%、「新聞、雑誌等の紙類」21.7%、「蛍光管」18.2%。

【集団資源回収の利用状況】 「積極的に利用している」45.0%、「時々、利用している」16.8%、「全く利用していない」15.4%。

【プラスチック製容器包装の分別方法】 ①飲料ペットボトルは「いつも分別している」82.2%。②日用品プラボトルは、「いつも分別している」56.0%。③トレイ・パック・カップ等は、「いつも分別している」56.0%。④プラ袋、シートは、「いつも分別している」40.2%。⑤チューブ類は、「いつも分別している」30.3%。

【プラスチック製容器包装の排出方法】 「汚れがひどいものは、可燃ごみとして出している」68.5%、「汚れがひどいものは、きれいに洗ってプラスチック製容器包装に出している」23.3%、「汚れがひどくても、そのままプラスチック製容器包装に出している」3.0%。

1 ごみの排出先

問7 家庭ごみ（可燃ごみや資源ごみ）はどこに出していますか？（1つだけに○印）

家庭ごみの排出先は、「家の前」（65.4%）が最も多く、次いで「アパートやマンション内の集積場（ステーション）」（19.5%）、「地区内の集積場（ステーション）」（11.8%）となった。

図表2-1 ごみの排出先（SA）

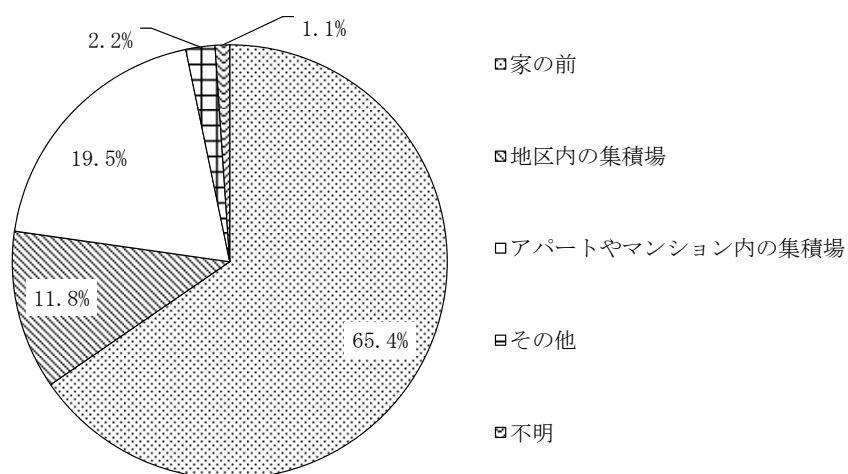

No.	カテゴリー名	n	%
1	家の前	906	65.4
2	地区内の集積場（ステーション）	164	11.8
3	アパートやマンション内の集積場（ステーション）	270	19.5
4	その他	30	2.2
	不明	15	1.1
	全体	1385	100.0

図表2-2 ごみの排出先(SA)

区分		調査数	家の前	地区内の集積場	アパートやマンション内の集積場	その他	不明
合計		1385 100.0	906 65.4	164 11.8	270 19.5	30 2.2	15 1.1
性	男性	457 100.0	288 63.0	59 12.9	98 21.4	9 2.0	3 0.7
	女性	870 100.0	584 67.1	95 10.9	160 18.4	20 2.3	11 1.3
年齢	10代	4 100.0	0 0.0	0 0.0	3 75.0	1 25.0	0 0.0
	20代	35 100.0	14 40.0	0 0.0	20 57.1	1 2.9	0 0.0
	30代	161 100.0	84 52.2	12 7.5	61 37.9	2 1.2	2 1.2
	40代	247 100.0	152 61.6	24 9.7	67 27.1	3 1.2	1 0.4
	50代	183 100.0	124 67.8	21 11.5	35 19.1	2 1.1	1 0.5
	60代	385 100.0	264 68.5	58 15.1	49 12.7	11 2.9	3 0.8
	70代	274 100.0	204 74.5	37 13.5	19 6.9	9 3.3	5 1.8
	80歳以上	78 100.0	55 70.6	9 11.5	11 14.1	0 0.0	3 3.8
職業	会社員	258 100.0	138 53.4	26 10.1	91 35.3	2 0.8	1 0.4
	自営業	79 100.0	55 69.6	12 15.2	9 11.4	2 2.5	1 1.3
	農林漁業	0 0.0	0 0.0	0 0.0	0 0.0	0 0.0	0 0.0
	パート・アルバイト	159 100.0	103 64.8	15 9.4	37 23.3	4 2.5	0 0.0
	主婦・主夫	456 100.0	320 70.2	52 11.4	66 14.5	12 2.6	6 1.3
	学生	5 100.0	1 20.0	0 0.0	3 60.0	1 20.0	0 0.0
	公務員	33 100.0	21 63.7	4 12.1	8 24.2	0 0.0	0 0.0
	無職	321 100.0	223 69.4	45 14.0	42 13.1	6 1.9	5 1.6
	その他	43 100.0	28 65.0	6 14.0	6 14.0	1 2.3	2 4.7
家族の人数	1人	251 100.0	127 50.6	41 16.3	72 28.7	5 2.0	6 2.4
	2人	455 100.0	301 66.1	52 11.4	84 18.5	15 3.3	3 0.7
	3人	295 100.0	195 66.1	33 11.2	57 19.3	7 2.4	3 1.0
	4人	216 100.0	159 73.5	17 7.9	38 17.6	1 0.5	1 0.5
	5人以上	152 100.0	117 77.0	18 11.8	14 9.2	1 0.7	2 1.3

区分		調査数	家の前	地区内の集積場	アパートやマンション内の集積場	その他	不明
合計		1385 100.0	906 65.4	164 11.8	270 19.5	30 2.2	15 1.1
自宅 の 状 況	一戸建て	905 100.0	763 84.2	110 12.2	5 0.6	19 2.1	8 0.9
	長屋建て	139 100.0	92 66.2	37 26.6	5 3.6	3 2.2	2 1.4
	アパート・マンション	252 100.0	16 6.3	7 2.8	226 89.7	1 0.4	2 0.8
	社宅	6 100.0	2 33.3	0 0.0	4 66.7	0 0.0	0 0.0
	公団、公社、府営住宅	44 100.0	9 20.5	6 13.6	24 54.6	2 4.5	3 6.8
	併用住宅	11 100.0	9 81.8	1 9.1	0 0.0	1 9.1	0 0.0
	その他	13 100.0	9 69.2	0 0.0	1 7.7	3 23.1	0 0.0
現 住 居 の 居 住 期 間	3年未満	141 100.0	60 42.6	10 7.1	64 45.4	4 2.8	3 2.1
	3年以上5年未満	79 100.0	36 45.5	8 10.1	33 41.8	1 1.3	1 1.3
	5年以上10年未満	196 100.0	112 57.1	15 7.7	66 33.7	3 1.5	0 0.0
	10年以上20年未満	340 100.0	244 71.8	26 7.6	63 18.5	3 0.9	4 1.2
	20年以上30年未満	176 100.0	127 72.2	21 11.9	21 11.9	3 1.7	4 2.3
	30年以上	436 100.0	318 72.9	81 18.6	19 4.4	15 3.4	3 0.7
小 学 校 区	忍ヶ丘小学校区	216 100.0	129 59.8	21 9.7	61 28.2	5 2.3	0 0.0
	四條畷小学校区	236 100.0	131 55.6	39 16.5	61 25.8	2 0.8	3 1.3
	岡部小学校区	150 100.0	80 53.3	11 7.3	52 34.7	4 2.7	3 2.0
	四條畷東小学校区	163 100.0	102 62.6	35 21.5	23 14.1	2 1.2	1 0.6
	四條畷南小学校区	169 100.0	121 71.6	20 11.8	23 13.6	4 2.4	1 0.6
	くすのき小学校区	215 100.0	158 73.6	19 8.8	22 10.2	11 5.1	5 2.3
	田原小学校区	206 100.0	168 81.5	14 6.8	24 11.7	0 0.0	0 0.0

2 ごみの排出回数・量

問8 可燃ごみ、資源ごみをお出しになる回数、量はどのようになっていますか？（ごみ出しの回数の記入。また、1回当りのごみ袋量を1つだけ○印）

(1) ごみの排出回数

① 可燃ごみ

1か月あたりの可燃ごみの平均排出回数は、7.7回。排出回数を見ると、「月8回以上」（88.8%）最も多く、次いで「月4回」（6.8%）となっている。約9割の世帯が、回収日毎にごみを排出している状況にある。

図表2-3 ごみの排出回数（可燃ごみ）（QU）

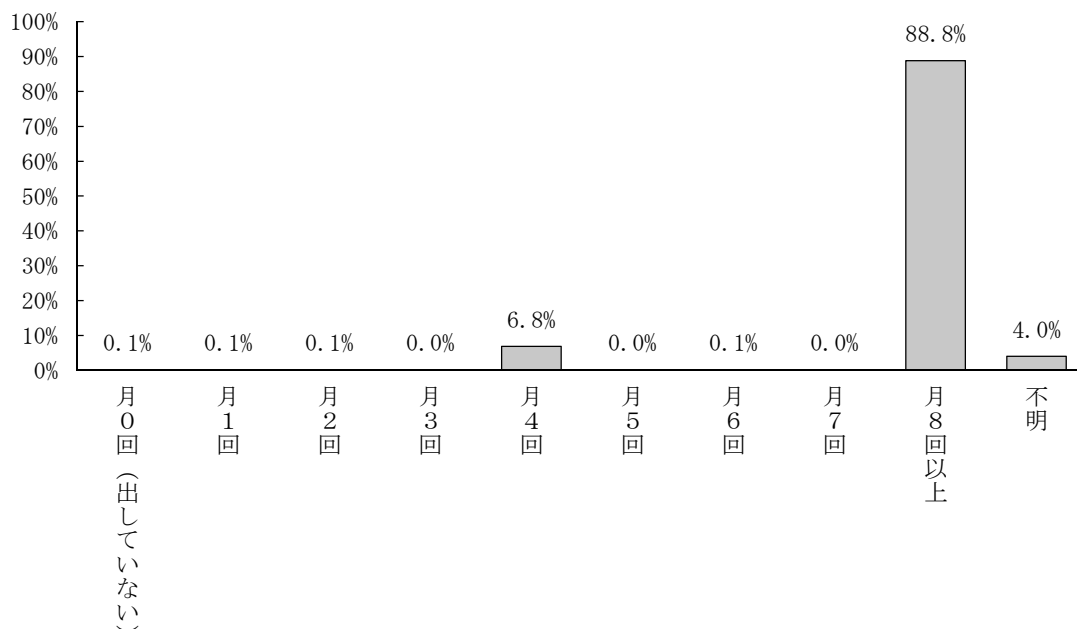

No.	カテゴリー名	n	%
1	月0回 (出していない)	1	0.1
2	月1回	1	0.1
3	月2回	2	0.1
4	月3回	0	0.0
5	月4回	94	6.8
6	月5回	0	0.0
7	月6回	1	0.1
8	月7回	0	0.0
9	月8回以上	1230	88.8
10	不明	56	4.0
	全体	1385	100.0

図表 2-4 ごみの排出回数（可燃ごみ）（QU）

区分		調査数	0回 (出してないごみ)	1回	2回	3回	4回	5回	6回	7回	8回以上	不明
合計		1385 100.0	1 0.1	1 0.1	2 0.1	0 0.0	94 6.8	0 0.0	1 0.1	0 0.0	1230 88.8	56 4.0
性	男性	457 100.0	1 0.2	1 0.2	1 0.2	0 0.0	51 11.2	0 0.0	0 0.0	0 0.0	382 83.6	21 4.6
	女性	870 100.0	0 0.0	0 0.0	1 0.1	0 0.0	38 4.4	0 0.0	1 0.1	0 0.0	802 92.2	28 3.2
年齢	10代	4 100.0	0 0.0	0 0.0	0 0.0	0 0.0	1 25.0	0 0.0	0 0.0	0 0.0	3 75.0	0 0.0
	20代	35 100.0	0 0.0	0 0.0	0 0.0	0 0.0	4 11.4	0 0.0	0 0.0	0 0.0	26 74.3	5 14.3
	30代	161 100.0	0 0.0	0 0.0	0 0.0	0 0.0	11 6.8	0 0.0	0 0.0	0 0.0	148 92.0	2 1.2
	40代	247 100.0	1 0.4	0 0.0	0 0.0	0 0.0	18 7.3	0 0.0	0 0.0	0 0.0	221 89.5	7 2.8
	50代	183 100.0	0 0.0	1 0.5	0 0.0	0 0.0	10 5.5	0 0.0	0 0.0	0 0.0	165 90.2	7 3.8
	60代	385 100.0	0 0.0	0 0.0	0 0.0	0 0.0	17 4.4	0 0.0	0 0.0	0 0.0	361 93.8	7 1.8
	70代	274 100.0	0 0.0	0 0.0	2 0.7	0 0.0	26 9.5	0 0.0	1 0.4	0 0.0	231 84.3	14 5.1
	80歳以上	78 100.0	0 0.0	0 0.0	0 0.0	0 0.0	6 7.7	0 0.0	0 0.0	0 0.0	59 75.6	13 16.7
職業	会社員	258 100.0	1 0.4	1 0.4	0 0.0	0 0.0	29 11.2	0 0.0	0 0.0	0 0.0	218 84.5	9 3.5
	自営業	79 100.0	0 0.0	0 0.0	0 0.0	0 0.0	7 8.9	0 0.0	0 0.0	0 0.0	67 84.8	5 6.3
	農林漁業	0 0.0	0 0.0	0 0.0	0 0.0	0 0.0	0 0.0	0 0.0	0 0.0	0 0.0	0 0.0	0 0.0
	パート・アルバイト	159 100.0	0 0.0	0 0.0	0 0.0	0 0.0	5 3.1	0 0.0	0 0.0	0 0.0	148 93.1	6 3.8
	主婦・主夫	456 100.0	0 0.0	0 0.0	0 0.0	0 0.0	16 3.5	0 0.0	1 0.2	0 0.0	426 93.4	13 2.9
	学生	5 100.0	0 0.0	0 0.0	0 0.0	0 0.0	0 0.0	0 0.0	0 0.0	0 0.0	4 80.0	1 20.0
	公務員	33 100.0	0 0.0	0 0.0	0 0.0	0 0.0	6 18.2	0 0.0	0 0.0	0 0.0	25 75.7	2 6.1
	無職	321 100.0	0 0.0	0 0.0	2 0.6	0 0.0	27 8.4	0 0.0	0 0.0	0 0.0	277 86.3	15 4.7
	その他	43 100.0	0 0.0	0 0.0	0 0.0	0 0.0	2 4.7	0 0.0	0 0.0	0 0.0	36 83.7	5 11.6
	家族の人数	1人	251 100.0	1 0.4	1 0.4	1 0.4	0 0.0	51 20.3	0 0.0	1 0.4	0 0.0	177 70.5
2人		455 100.0	0 0.0	0 0.0	1 0.2	0 0.0	28 6.2	0 0.0	0 0.0	0 0.0	409 89.9	17 3.7
3人		295 100.0	0 0.0	0 0.0	0 0.0	0 0.0	12 4.1	0 0.0	0 0.0	0 0.0	273 92.5	10 3.4
4人		216 100.0	0 0.0	0 0.0	0 0.0	0 0.0	1 0.5	0 0.0	0 0.0	0 0.0	210 97.2	5 2.3
5人以上		152 100.0	0 0.0	0 0.0	0 0.0	0 0.0	1 0.7	0 0.0	0 0.0	0 0.0	146 96.0	5 3.3

区分		調査数	0回 (出して いない)	1回	2回	3回	4回	5回	6回	7回	8回 以上	不明
合計		1385 100.0	1 0.1	1 0.1	2 0.1	0 0.0	94 6.8	0 0.0	1 0.1	0 0.0	1230 88.8	56 4.0
自 宅 の 状 況	一戸建て	905 100.0	0 0.0	0 0.0	1 0.1	0 0.0	45 5.0	0 0.0	0 0.0	0 0.0	822 90.8	37 4.1
	長屋建て	139 100.0	0 0.0	0 0.0	0 0.0	0 0.0	11 7.9	0 0.0	1 0.7	0 0.0	120 86.4	7 5.0
	アパート・マンション	252 100.0	0 0.0	1 0.4	1 0.4	0 0.0	32 12.7	0 0.0	0 0.0	0 0.0	210 83.3	8 3.2
	社宅	6 100.0	1 16.7	0 0.0	0 0.0	0 0.0	1 16.7	0 0.0	0 0.0	0 0.0	3 49.9	1 16.7
	公団、公社、府営住宅	44 100.0	0 0.0	0 0.0	0 0.0	0 0.0	1 2.3	0 0.0	0 0.0	0 0.0	42 95.4	1 2.3
	併用住宅	11 100.0	0 0.0	0 0.0	0 0.0	0 0.0	0 0.0	0 0.0	0 0.0	0 0.0	11 100.0	0 0.0
	その他	13 100.0	0 0.0	0 0.0	0 0.0	0 0.0	3 23.1	0 0.0	0 0.0	0 0.0	8 61.5	2 15.4
	現 住 居 の 居 住 期 間	3年未満	141 100.0	1 0.7	1 0.7	0 0.0	0 0.0	12 8.5	0 0.0	0 0.0	0 0.0	121 85.8
3年以上5年未満		79 100.0	0 0.0	0 0.0	0 0.0	0 0.0	11 13.9	0 0.0	0 0.0	0 0.0	61 77.2	7 8.9
5年以上10年未満		196 100.0	0 0.0	0 0.0	0 0.0	0 0.0	16 8.2	0 0.0	0 0.0	0 0.0	175 89.2	5 2.6
10年以上20年未満		340 100.0	0 0.0	0 0.0	0 0.0	0 0.0	17 5.0	0 0.0	0 0.0	0 0.0	314 92.4	9 2.6
20年以上30年未満		176 100.0	0 0.0	0 0.0	1 0.6	0 0.0	11 6.3	0 0.0	0 0.0	0 0.0	159 90.3	5 2.8
30年以上		436 100.0	0 0.0	0 0.0	1 0.2	0 0.0	26 6.0	0 0.0	1 0.2	0 0.0	384 88.1	24 5.5
小 学 校 区	忍ヶ丘小学校区	216 100.0	0 0.0	0 0.0	0 0.0	0 0.0	13 6.0	0 0.0	1 0.5	0 0.0	197 91.2	5 2.3
	四條畷小学校区	236 100.0	0 0.0	0 0.0	1 0.4	0 0.0	19 8.1	0 0.0	0 0.0	0 0.0	208 88.1	8 3.4
	岡部小学校区	150 100.0	0 0.0	0 0.0	0 0.0	0 0.0	9 6.0	0 0.0	0 0.0	0 0.0	138 92.0	3 2.0
	四條畷東小学校区	163 100.0	1 0.6	1 0.6	0 0.0	0 0.0	13 8.0	0 0.0	0 0.0	0 0.0	142 87.1	6 3.7
	四條畷南小学校区	169 100.0	0 0.0	0 0.0	0 0.0	0 0.0	11 6.5	0 0.0	0 0.0	0 0.0	146 86.4	12 7.1
	くすのき小学校区	215 100.0	0 0.0	0 0.0	1 0.5	0 0.0	15 7.0	0 0.0	0 0.0	0 0.0	184 85.5	15 7.0
	田原小学校区	206 100.0	0 0.0	0 0.0	0 0.0	0 0.0	12 5.8	0 0.0	0 0.0	0 0.0	191 92.7	3 1.5

② ペットボトル及びプラスチック製容器包装

1 か月あたりのペットボトル及びプラスチック製容器包装ごみの平均 2.9 回。排出回数は、「月 4 回」(53.5%) が最も多く、次いで「月 1 回」(21.2%)、「月 2 回」(12.6%) となった。

図表 2-5 ごみの排出回数（ペットボトル及びプラスチック製容器包装）(Q U)

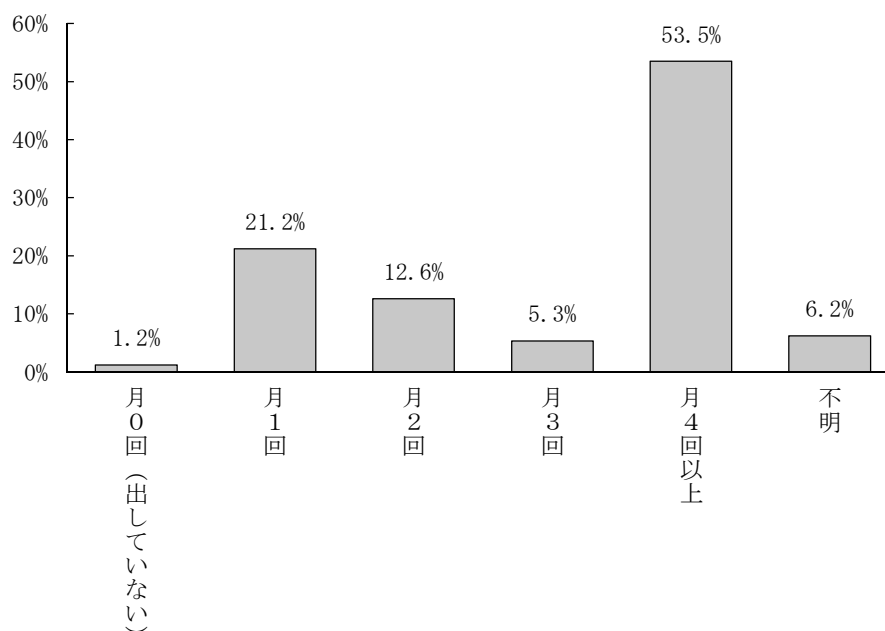

No.	カテゴリー名	n	%
1	月0回 (出していない)	16	1.2
2	月1回	293	21.2
3	月2回	174	12.6
4	月3回	73	5.3
5	月4回以上	743	53.5
6	不明	86	6.2
	全体	1385	100.0

図表2-6 ごみの排出回数（ペットボトル及びプラスチック製容器包装）（Q.U）

区分		調査数	月0回 (出して いない)	月1回	月2回	月3回	月4回以上	不明
合計		1385 100.0	16 1.2	293 21.2	174 12.6	73 5.3	743 53.5	86 6.2
性	男性	457 100.0	6 1.3	115 25.2	69 15.1	26 5.7	216 47.2	25 5.5
	女性	870 100.0	9 1.0	168 19.3	96 11.0	43 4.9	501 57.7	53 6.1
年齢	10代	4 100.0	0 0.0	3 75.0	0 0.0	0 0.0	1 25.0	0 0.0
	20代	35 100.0	2 5.7	9 25.7	4 11.4	2 5.7	13 37.2	5 14.3
	30代	161 100.0	2 1.2	47 29.2	17 10.6	8 5.0	82 50.9	5 3.1
	40代	247 100.0	2 0.8	53 21.5	21 8.5	12 4.9	144 58.2	15 6.1
	50代	183 100.0	4 2.2	45 24.6	24 13.1	10 5.5	94 51.3	6 3.3
	60代	385 100.0	2 0.5	64 16.6	43 11.2	20 5.2	241 62.6	15 3.9
	70代	274 100.0	4 1.5	52 19.0	47 17.2	17 6.2	130 47.3	24 8.8
	80歳以上	78 100.0	0 0.0	18 23.1	16 20.5	2 2.6	27 34.6	15 19.2
職業	会社員	258 100.0	8 3.1	76 29.5	26 10.1	14 5.4	125 48.4	9 3.5
	自営業	79 100.0	2 2.5	17 21.5	11 13.9	3 3.8	41 52.0	5 6.3
	農林漁業	0 0.0	0 0.0	0 0.0	0 0.0	0 0.0	0 0.0	0 0.0
	パート・アルバイト	159 100.0	1 0.6	37 23.3	17 10.7	7 4.4	91 57.2	6 3.8
	主婦・主夫	456 100.0	2 0.4	76 16.7	55 12.1	25 5.5	267 58.5	31 6.8
	学生	5 100.0	0 0.0	2 40.0	0 0.0	0 0.0	2 40.0	1 20.0
	公務員	33 100.0	0 0.0	8 24.2	6 18.2	1 3.0	16 48.5	2 6.1
	無職	321 100.0	3 0.9	67 20.9	47 14.6	19 5.9	155 48.4	30 9.3
	その他	43 100.0	0 0.0	6 14.0	9 20.9	1 2.3	25 58.1	2 4.7
家族 の 人数	1人	251 100.0	9 3.6	71 28.3	57 22.7	14 5.6	81 32.2	19 7.6
	2人	455 100.0	2 0.4	92 20.2	57 12.5	26 5.7	253 55.7	25 5.5
	3人	295 100.0	4 1.4	55 18.6	25 8.5	19 6.4	167 56.6	25 8.5
	4人	216 100.0	0 0.0	38 17.6	17 7.9	8 3.7	141 65.2	12 5.6
	5人以上	152 100.0	1 0.7	35 23.0	16 10.5	4 2.6	91 59.9	5 3.3

区分		調査数	月0回 (出していない)	月1回	月2回	月3回	月4回以上	不明
合計		1385 100.0	16 1.2	293 21.2	174 12.6	73 5.3	743 53.5	86 6.2
自宅 の 状 況	一戸建て	905 100.0	8 0.9	169 18.7	102 11.3	45 5.0	528 58.2	53 5.9
	長屋建て	139 100.0	2 1.4	29 20.9	22 15.8	7 5.0	69 49.7	10 7.2
	アパート・マンション	252 100.0	5 2.0	75 29.8	27 10.7	17 6.7	110 43.7	18 7.1
	社宅	6 100.0	0 0.0	2 33.3	1 16.7	0 0.0	2 33.3	1 16.7
	公団、公社、府営住宅	44 100.0	0 0.0	9 20.5	14 31.8	1 2.3	17 38.6	3 6.8
	併用住宅	11 100.0	1 9.1	2 18.2	2 18.2	1 9.1	5 45.4	0 0.0
	その他	13 100.0	0 0.0	5 38.4	3 23.1	0 0.0	4 30.8	1 7.7
現 住 居 の 居 住 期 間	3年未満	141 100.0	4 2.8	50 35.5	13 9.2	6 4.3	59 41.8	9 6.4
	3年以上5年未満	79 100.0	1 1.3	17 21.5	7 8.9	3 3.8	44 55.6	7 8.9
	5年以上10年未満	196 100.0	2 1.0	50 25.5	27 13.8	12 6.1	95 48.5	10 5.1
	10年以上20年未満	340 100.0	3 0.9	53 15.6	40 11.8	22 6.5	201 59.0	21 6.2
	20年以上30年未満	176 100.0	1 0.6	35 19.9	23 13.1	12 6.8	98 55.6	7 4.0
	30年以上	436 100.0	5 1.1	86 19.7	62 14.2	16 3.7	235 54.0	32 7.3
小 学 校 区	忍ヶ丘小学校区	216 100.0	4 1.9	47 21.8	27 12.5	12 5.6	116 53.6	10 4.6
	四條畷小学校区	236 100.0	3 1.3	55 23.3	31 13.1	13 5.5	119 50.4	15 6.4
	岡部小学校区	150 100.0	1 0.7	36 24.0	21 14.0	8 5.3	80 53.3	4 2.7
	四條畷東小学校区	163 100.0	0 0.0	33 20.2	21 12.9	8 4.9	88 54.0	13 8.0
	四條畷南小学校区	169 100.0	1 0.6	44 26.0	25 14.8	7 4.1	80 47.4	12 7.1
	くすのき小学校区	215 100.0	5 2.3	39 18.1	18 8.4	8 3.7	124 57.7	21 9.8
	田原小学校区	206 100.0	2 1.0	34 16.5	29 14.1	13 6.3	121 58.7	7 3.4

③ 空き缶・空きびん

1 か月あたりの空き缶・空きびんの平均排出回数は 1.5 回。排出回数は、「月 1 回」(43.7%)、または「月 2 回」(47.2%) が最も多く、次いで「月 0 回」(3.8%) となった。

図表 2-7 ごみの排出回数(空き缶・空きびん)(QU)

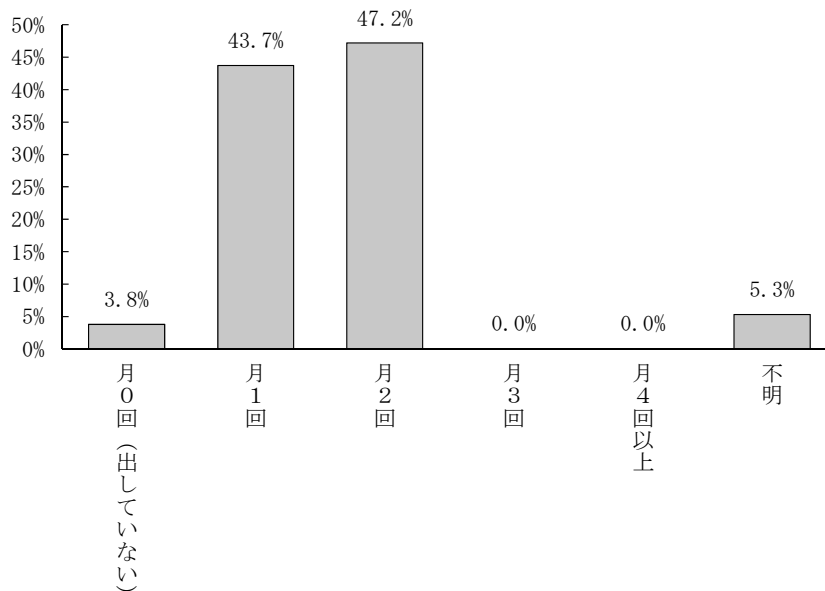

No.	カテゴリー名	n	%
1	月 0 回 (出していない)	53	3.8
2	月 1 回	605	43.7
3	月 2 回	654	47.2
4	月 3 回	0	0.0
5	月 4 回以上	0	0.0
6	不明	73	5.3
	全体	1385	100.0

図表 2-8 ごみの排出回数（空き缶・空きびん）（QU）

区分		調査数	月0回 （出していない）	月1回	月2回	月3回	月4回以上	不明
合計		1385 100.0	53 3.8	605 43.7	654 47.2	0 0.0	0 0.0	73 5.3
性	男性	457 100.0	17 3.7	190 41.6	232 50.8	0 0.0	0 0.0	18 3.9
	女性	870 100.0	33 3.8	391 44.9	400 46.0	0 0.0	0 0.0	46 5.3
年齢	10代	4 100.0	0 0.0	3 75.0	1 25.0	0 0.0	0 0.0	0 0.0
	20代	35 100.0	2 5.7	14 40.0	12 34.3	0 0.0	0 0.0	7 20.0
	30代	161 100.0	10 6.2	76 47.2	70 43.5	0 0.0	0 0.0	5 3.1
	40代	247 100.0	13 5.3	100 40.5	124 50.2	0 0.0	0 0.0	10 4.0
	50代	183 100.0	4 2.2	72 39.3	101 55.2	0 0.0	0 0.0	6 3.3
	60代	385 100.0	12 3.1	175 45.5	186 48.3	0 0.0	0 0.0	12 3.1
	70代	274 100.0	10 3.6	124 45.3	121 44.2	0 0.0	0 0.0	19 6.9
	80歳以上	78 100.0	2 2.6	34 43.6	28 35.9	0 0.0	0 0.0	14 17.9
職業	会社員	258 100.0	17 6.6	105 40.7	126 48.8	0 0.0	0 0.0	10 3.9
	自営業	79 100.0	6 7.6	28 35.4	42 53.2	0 0.0	0 0.0	3 3.8
	農林漁業	0 0.0	0 0.0	0 0.0	0 0.0	0 0.0	0 0.0	0 0.0
	パート・アルバイト	159 100.0	4 2.5	72 45.3	76 47.8	0 0.0	0 0.0	7 4.4
	主婦・主夫	456 100.0	17 3.7	207 45.4	205 45.0	0 0.0	0 0.0	27 5.9
	学生	5 100.0	0 0.0	3 60.0	1 20.0	0 0.0	0 0.0	1 20.0
	公務員	33 100.0	1 3.0	13 39.4	18 54.6	0 0.0	0 0.0	1 3.0
	無職	321 100.0	8 2.5	147 45.7	144 44.9	0 0.0	0 0.0	22 6.9
	その他	43 100.0	0 0.0	18 41.9	23 53.4	0 0.0	0 0.0	2 4.7
家族 の 人数	1人	251 100.0	21 8.4	133 52.9	76 30.3	0 0.0	0 0.0	21 8.4
	2人	455 100.0	9 2.0	214 47.0	206 45.3	0 0.0	0 0.0	26 5.7
	3人	295 100.0	14 4.7	104 35.3	163 55.3	0 0.0	0 0.0	14 4.7
	4人	216 100.0	3 1.4	93 43.1	112 51.8	0 0.0	0 0.0	8 3.7
	5人以上	152 100.0	6 3.9	54 35.5	88 58.0	0 0.0	0 0.0	4 2.6

区分		調査数	月0回 (出して いない)	月1回	月2回	月3回	月4回以上	不明
合計		1385 100.0	53 3.8	605 43.7	654 47.2	0 0.0	0 0.0	73 5.3
自宅 の 状 況	一戸建て	905 100.0	26 2.9	377 41.7	456 50.3	0 0.0	0 0.0	46 5.1
	長屋建て	139 100.0	5 3.6	60 43.2	64 46.0	0 0.0	0 0.0	10 7.2
	アパート・マンション	252 100.0	20 7.9	126 50.0	92 36.5	0 0.0	0 0.0	14 5.6
	社宅	6 100.0	1 16.7	2 33.3	2 33.3	0 0.0	0 0.0	1 16.7
	公団、公社、府営住宅	44 100.0	0 0.0	22 50.0	21 47.7	0 0.0	0 0.0	1 2.3
	併用住宅	11 100.0	1 9.1	4 36.4	6 54.5	0 0.0	0 0.0	0 0.0
	その他	13 100.0	0 0.0	9 69.2	3 23.1	0 0.0	0 0.0	1 7.7
現 住 居 の 居 住 期 間	3年未満	141 100.0	9 6.4	52 36.9	67 47.5	0 0.0	0 0.0	13 9.2
	3年以上5年未満	79 100.0	5 6.3	35 44.3	35 44.3	0 0.0	0 0.0	4 5.1
	5年以上10年未満	196 100.0	12 6.1	97 49.5	77 39.3	0 0.0	0 0.0	10 5.1
	10年以上20年未満	340 100.0	10 2.9	146 42.9	171 50.4	0 0.0	0 0.0	13 3.8
	20年以上30年未満	176 100.0	2 1.1	78 44.3	89 50.6	0 0.0	0 0.0	7 4.0
	30年以上	436 100.0	15 3.4	189 43.3	206 47.3	0 0.0	0 0.0	26 6.0
小 学 校 区	忍ヶ丘小学校区	216 100.0	17 7.9	93 43.1	99 45.8	0 0.0	0 0.0	7 3.2
	四條畷小学校区	236 100.0	12 5.1	104 44.1	103 43.6	0 0.0	0 0.0	17 7.2
	岡部小学校区	150 100.0	5 3.3	71 47.4	69 46.0	0 0.0	0 0.0	5 3.3
	四條畷東小学校区	163 100.0	9 5.5	75 46.0	72 44.2	0 0.0	0 0.0	7 4.3
	四條畷南小学校区	169 100.0	4 2.4	69 40.8	82 48.5	0 0.0	0 0.0	14 8.3
	くすのき小学校区	215 100.0	3 1.4	85 39.5	112 52.1	0 0.0	0 0.0	15 7.0
	田原小学校区	206 100.0	3 1.5	97 47.1	101 49.0	0 0.0	0 0.0	5 2.4

④ 粗大・不燃ごみ

ア ごみを出す回数（粗大・不燃ごみ）

1年間の粗大・不燃ごみの平均排出回数は1.8回。「年1回」（27.3%）が最も多く、次いで「年2回」（19.1%）、「年3回」（11.3%）となった。また、「年0回（出していない）」は14.9%となっている。

図表2-9 ごみの排出回数（粗大・不燃ごみ）（QU）

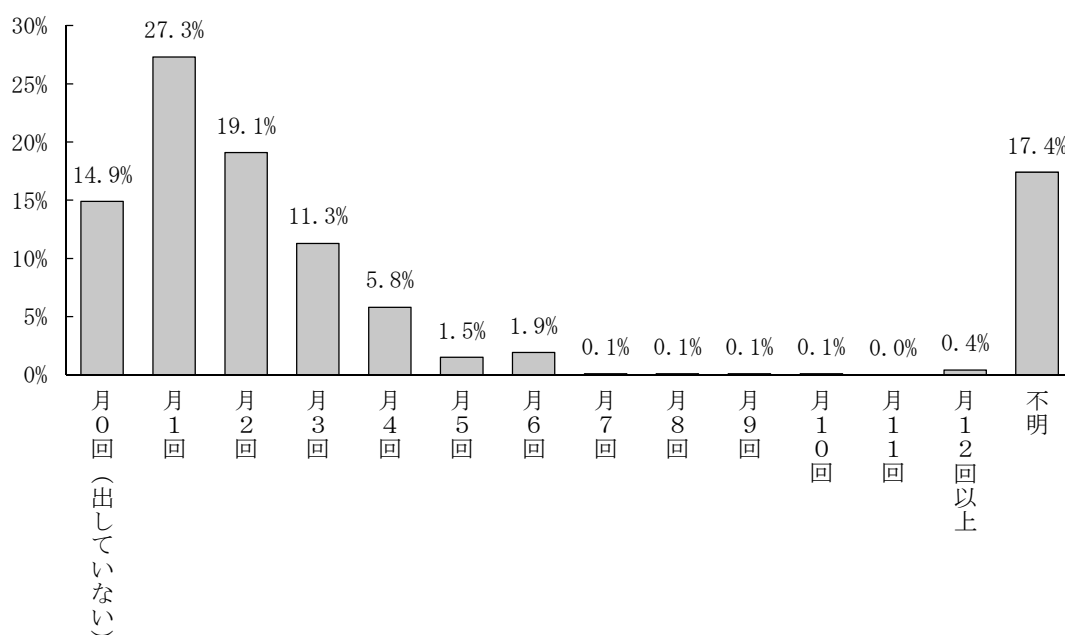

No.	カテゴリー名	n	%
1	年0回（出していない）	207	14.9
2	年1回	376	27.3
3	年2回	264	19.1
4	年3回	157	11.3
5	年4回	81	5.8
6	年5回	21	1.5
7	年6回	27	1.9
8	年7回	1	0.1
9	年8回	1	0.1
10	年9回	1	0.1
11	年10回	2	0.1
12	年11回	0	0.0
13	年12回	6	0.4
	不明	241	17.4
	全体	1385	100.0

図表2-10 ごみの排出回数(粗大・不燃ごみ)(QU)

区分		調査数	年0回 (出してない)	年1回	年2回	年3回	年4回	年5回	年6回	年7回	年8回	年9回	年10回	年11回	年12回以上	不明
合計		1385 100.0	207 14.9	376 27.3	264 19.1	157 11.3	81 5.8	21 1.5	27 1.9	1 0.1	1 0.1	1 0.1	2 0.1	0 0.0	6 0.4	241 17.4
性	男性	457 100.0	98 21.4	127 27.9	80 17.5	48 10.5	31 6.8	2 0.4	7 1.5	0 0.0	0 0.0	0 0.0	1 0.2	0 0.0	5 1.1	58 12.7
	女性	870 100.0	101 11.6	234 27.0	175 20.1	106 12.2	48 5.5	19 2.2	20 2.3	1 0.1	1 0.1	0 0.0	1 0.1	0 0.0	1 0.1	163 18.7
年齢	10代	4 100.0	4 100.0	0 0.0	0 0.0	0 0.0	0 0.0	0 0.0	0 0.0	0 0.0	0 0.0	0 0.0	0 0.0	0 0.0	0 0.0	0 0.0
	20代	35 100.0	9 25.7	13 37.0	3 8.6	1 2.9	3 8.6	1 2.9	0 0.0	0 0.0	0 0.0	0 0.0	0 0.0	0 0.0	0 0.0	5 14.3
	30代	161 100.0	35 21.7	34 21.1	24 14.9	27 16.8	8 5.0	5 3.1	3 1.9	0 0.0	0 0.0	0 0.0	0 0.0	0 0.0	0 0.0	25 15.5
	40代	247 100.0	35 14.2	54 21.9	50 20.2	46 18.6	22 8.9	8 3.2	11 4.5	0 0.0	0 0.0	0 0.0	0 0.0	0 0.0	0 0.0	21 8.5
	50代	183 100.0	25 13.7	54 29.6	42 23.0	18 9.8	19 10.4	2 1.1	1 0.5	0 0.0	1 0.5	0 0.0	0 0.0	0 0.0	1 0.5	20 10.9
	60代	385 100.0	51 13.2	111 28.8	82 21.3	45 11.7	16 4.2	4 1.0	9 2.3	1 0.3	0 0.0	0 0.0	1 0.3	0 0.0	1 0.3	64 16.6
	70代	274 100.0	40 14.6	81 29.4	46 16.8	15 5.5	9 3.3	1 0.4	2 0.7	0 0.0	0 0.0	0 0.0	1 0.4	0 0.0	4 1.5	75 27.4
	80歳以上	78 100.0	7 9.0	25 32.1	11 14.1	2 2.6	3 3.8	0 0.0	0 0.0	0 0.0	0 0.0	1 1.3	0 0.0	0 0.0	0 0.0	29 37.1
職業	会社員	258 100.0	63 24.4	71 27.5	44 17.1	29 11.2	17 6.6	3 1.2	5 1.9	0 0.0	0 0.0	0 0.0	0 0.0	0 0.0	2 0.8	24 9.3
	自営業	79 100.0	18 22.8	24 30.2	9 11.4	13 16.5	4 5.1	1 1.3	0 0.0	0 0.0	0 0.0	0 0.0	0 0.0	0 0.0	1 1.3	9 11.4
	農林漁業	0 0.0	0 0.0	0 0.0	0 0.0	0 0.0	0 0.0	0 0.0	0 0.0	0 0.0	0 0.0	0 0.0	0 0.0	0 0.0	0 0.0	0 0.0
	パート・アルバイト	159 100.0	22 13.8	35 22.1	33 20.8	29 18.2	7 4.4	4 2.5	4 2.5	0 0.0	0 0.0	0 0.0	0 0.0	0 0.0	0 0.0	25 15.7
	主婦・主夫	456 100.0	41 9.0	119 26.3	101 22.1	51 11.2	33 7.2	7 1.5	12 2.6	0 0.0	1 0.2	0 0.0	0 0.0	0 0.0	2 0.4	89 19.5
	学生	5 100.0	4 80.0	0 0.0	0 0.0	0 0.0	0 0.0	1 20.0	0 0.0	0 0.0	0 0.0	0 0.0	0 0.0	0 0.0	0 0.0	0 0.0
	公務員	33 100.0	1 3.0	12 36.5	8 24.2	4 12.1	4 12.1	0 0.0	1 3.0	0 0.0	0 0.0	0 0.0	0 0.0	0 0.0	0 0.0	3 9.1
	無職	321 100.0	52 16.2	96 30.0	50 15.6	20 6.2	13 4.0	5 1.6	4 1.2	1 0.3	0 0.0	1 0.3	2 0.6	0 0.0	0 0.0	77 24.0
	その他	43 100.0	4 9.3	13 30.2	9 20.9	6 14.0	2 4.7	0 0.0	0 0.0	0 0.0	0 0.0	0 0.0	0 0.0	0 0.0	0 0.0	9 20.9
家族の人数	1人	251 100.0	69 27.5	77 30.6	24 9.6	12 4.8	3 1.2	2 0.8	2 0.8	0 0.0	0 0.0	1 0.4	1 0.4	0 0.0	1 0.4	59 23.5
	2人	455 100.0	74 16.3	135 29.6	79 17.4	36 7.9	21 4.6	5 1.1	9 2.0	0 0.0	0 0.0	0 0.0	1 0.2	0 0.0	1 0.2	94 20.7
	3人	295 100.0	39 13.2	76 25.8	75 25.4	35 11.9	19 6.4	5 1.7	7 2.4	0 0.0	0 0.0	0 0.0	0 0.0	0 0.0	1 0.3	38 12.9
	4人	216 100.0	19 8.8	53 24.5	41 19.0	44 20.4	18 8.3	3 1.4	6 2.8	0 0.0	0 0.0	0 0.0	0 0.0	0 0.0	0 0.0	32 14.8
	5人以上	152 100.0	5 3.3	31 20.4	39 25.5	27 17.8	19 12.5	6 3.9	3 2.0	1 0.7	1 0.7	0 0.0	0 0.0	0 0.0	3 2.0	17 11.2

区分		調査数	年0回 (出してない)	年1回	年2回	年3回	年4回	年5回	年6回	年7回	年8回	年9回	年10回	年11回	年12回以上	不明	
合計		1385 100.0	207 14.9	376 27.3	264 19.1	157 11.3	81 5.8	21 1.5	27 1.9	1 0.1	1 0.1	1 0.1	2 0.1	0 0.0	6 0.4	241 17.4	
自宅 の 状 況	一戸建て	905 100.0	114 12.6	241 26.7	195 21.5	114 12.6	56 6.2	15 1.7	20 2.2	0 0.0	0 0.0	0 0.0	1 0.1	0 0.0	4 0.4	145 16.0	
	長屋建て	139 100.0	24 17.3	48 34.6	21 15.1	6 4.3	3 2.2	1 0.7	1 0.7	0 0.0	0 0.0	1 0.7	1 0.7	0 0.0	0 0.0	33 23.7	
	アパート・マンション	252 100.0	58 23.0	60 23.8	31 12.3	29 11.5	21 8.3	5 2.0	4 1.6	0 0.0	1 0.4	0 0.0	0 0.0	0 0.0	1 0.4	42 16.7	
	社宅	6 100.0	3 49.9	1 16.7	0 0.0	0 0.0	0 0.0	0 0.0	0 0.0	1 16.7	0 0.0	0 0.0	0 0.0	0 0.0	0 0.0	0 0.0	1 16.7
	公団、公社、府営住宅	44 100.0	5 11.4	10 22.7	9 20.5	5 11.4	0 0.0	0 0.0	0 0.0	1 2.3	0 0.0	0 0.0	0 0.0	0 0.0	1 2.3	13 29.4	
	併用住宅	11 100.0	2 18.2	4 36.3	1 9.1	1 9.1	0 0.0	0 0.0	0 0.0	0 0.0	0 0.0	0 0.0	0 0.0	0 0.0	0 0.0	0 0.0	3 27.3
	その他	13 100.0	0 0.0	7 53.8	1 7.7	0 0.0	0 0.0	0 0.0	0 0.0	0 0.0	1 7.7	0 0.0	0 0.0	0 0.0	0 0.0	0 0.0	4 30.8
現 住 居 の 居 住 期 間	3年未満	141 100.0	43 30.5	44 31.2	17 12.1	13 9.2	5 3.5	0 0.0	0 0.0	0 0.0	0 0.0	0 0.0	0 0.0	0 0.0	1 0.7	18 12.8	
	3年以上5年未満	79 100.0	16 20.3	24 30.4	8 10.1	8 10.1	2 2.5	3 3.8	4 5.1	0 0.0	0 0.0	0 0.0	0 0.0	0 0.0	0 0.0	14 17.7	
	5年以上10年未満	196 100.0	27 13.8	55 27.9	40 20.4	16 8.2	15 7.7	5 2.6	5 2.6	1 0.5	0 0.0	0 0.0	0 0.0	0 0.0	0 0.0	32 16.3	
	10年以上20年未満	340 100.0	29 8.5	74 21.8	80 23.6	60 17.6	28 8.2	8 2.4	9 2.6	0 0.0	0 0.0	0 0.0	0 0.0	0 0.0	2 0.6	50 14.7	
	20年以上30年未満	176 100.0	29 16.5	45 25.4	32 18.2	22 12.5	11 6.3	0 0.0	2 1.1	0 0.0	1 0.6	0 0.0	0 0.0	0 0.0	1 0.6	33 18.8	
	30年以上	436 100.0	62 14.2	130 29.8	81 18.6	35 8.0	19 4.4	5 1.1	7 1.6	0 0.0	0 0.0	0 0.0	2 0.5	0 0.0	2 0.5	93 21.3	
小 学 校 区	忍ヶ丘小学校区	216 100.0	34 15.7	59 27.2	49 22.7	33 15.3	9 4.2	1 0.5	3 1.4	0 0.0	0 0.0	0 0.0	1 0.5	0 0.0	1 0.5	26 12.0	
	四條暖小学校区	236 100.0	30 12.7	68 29.0	44 18.6	28 11.9	10 4.2	6 2.5	5 2.1	0 0.0	0 0.0	0 0.0	1 0.4	0 0.0	1 0.4	43 18.2	
	岡部小学校区	150 100.0	27 18.0	39 26.0	23 15.3	14 9.3	12 8.0	4 2.7	3 2.0	0 0.0	0 0.0	0 0.0	0 0.0	0 0.0	1 0.7	27 18.0	
	四條暖東小学校区	163 100.0	32 19.6	45 27.8	29 17.8	11 6.7	7 4.3	3 1.8	3 1.8	0 0.0	0 0.0	0 0.0	0 0.0	0 0.0	0 0.0	33 20.2	
	四條暖南小学校区	169 100.0	26 15.4	55 32.5	27 16.0	17 10.1	10 5.9	1 0.6	1 0.6	0 0.0	0 0.0	0 0.0	0 0.0	0 0.0	0 0.0	32 18.9	
	くすのき小学校区	215 100.0	35 16.3	57 26.4	33 15.3	23 10.7	14 6.5	4 1.9	4 1.9	1 0.5	0 0.0	1 0.5	0 0.0	0 0.0	0 0.0	43 20.0	
	田原小学校区	206 100.0	21 10.2	46 22.3	50 24.2	29 14.1	17 8.3	2 1.0	7 3.4	0 0.0	1 0.5	0 0.0	0 0.0	0 0.0	2 1.0	31 15.0	

イ ごみを出す回数（不燃ごみ）

1年間の不燃ごみの平均排出回数は1.8回。「年1回」（33.7%）が最も多く、次いで「年2回」（17.2%）、「年3回」（10.3%）となった。また、「年0回（出していない）」は12.3%となっている。

図表2-11 ごみの排出回数（不燃ごみ）（QU）

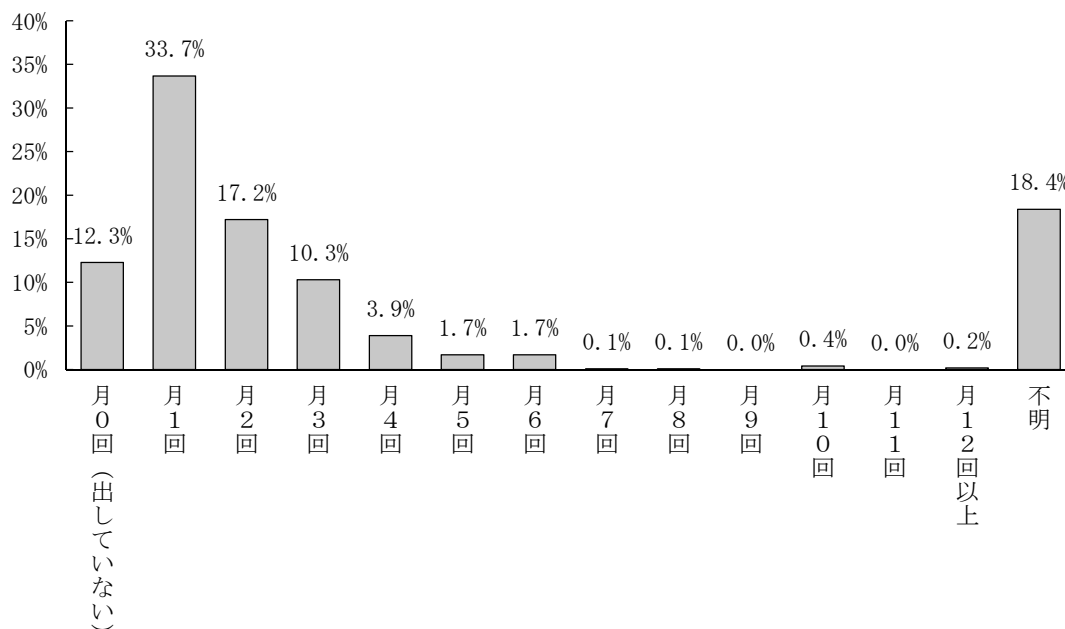

No.	カテゴリー名	n	%
1	年0回（出していない）	170	12.3
2	年1回	469	33.7
3	年2回	238	17.2
4	年3回	143	10.3
5	年4回	54	3.9
6	年5回	23	1.7
7	年6回	23	1.7
8	年7回	1	0.1
9	年8回	1	0.1
10	年9回	0	0.0
11	年10回	5	0.4
12	年11回	0	0.0
13	年12回	3	0.2
	不明	255	18.4
	全体	1385	100.0

図表 2-12 ごみの排出回数（不燃ごみ）（QU）

区分		調査数	年0回 (出してない)	年1回	年2回	年3回	年4回	年5回	年6回	年7回	年8回	年9回	年10回	年11回	年12回以上	不明
合計		1385	170	469	238	143	54	23	23	1	1	0	5	0	3	255
		100.0	12.3	33.7	17.2	10.3	3.9	1.7	1.7	0.1	0.1	0.0	0.4	0.0	0.2	18.4
性	男性	457	80	156	80	39	12	2	5	0	0	0	3	0	2	78
		100.0	17.5	34.2	17.5	8.5	2.6	0.4	1.1	0.0	0.0	0.0	0.7	0.0	0.4	17.1
	女性	870	83	296	151	99	41	21	18	1	1	0	1	0	1	157
		100.0	9.5	34.1	17.4	11.4	4.7	2.4	2.1	0.1	0.1	0.0	0.1	0.0	0.1	18.0
年齢	10代	4	4	0	0	0	0	0	0	0	0	0	0	0	0	0
		100.0	100.0	0.0	0.0	0.0	0.0	0.0	0.0	0.0	0.0	0.0	0.0	0.0	0.0	0.0
	20代	35	8	14	4	2	1	1	0	0	0	0	1	0	0	4
		100.0	22.9	39.9	11.4	5.7	2.9	2.9	0.0	0.0	0.0	0.0	2.9	0.0	0.0	11.4
	30代	161	29	45	25	24	7	2	3	0	0	0	0	0	0	26
		100.0	18.0	28.1	15.5	14.9	4.3	1.2	1.9	0.0	0.0	0.0	0.0	0.0	0.0	16.1
	40代	247	27	60	58	36	15	11	6	0	0	0	1	0	0	33
		100.0	10.9	24.2	23.5	14.6	6.1	4.5	2.4	0.0	0.0	0.0	0.4	0.0	0.0	13.4
50代	183	22	62	38	25	9	1	1	0	1	0	1	0	2	21	
	100.0	12.0	34.0	20.8	13.7	4.9	0.5	0.5	0.0	0.5	0.0	0.5	0.0	1.1	11.5	
60代	385	42	147	63	32	13	6	8	1	0	0	2	0	0	71	
	100.0	10.9	38.1	16.4	8.3	3.4	1.6	2.1	0.3	0.0	0.0	0.5	0.0	0.0	18.4	
70代	274	31	111	38	17	5	2	4	0	0	0	0	0	1	65	
	100.0	11.3	40.5	13.9	6.2	1.8	0.7	1.5	0.0	0.0	0.0	0.0	0.0	0.4	23.7	
80歳以上	78	6	25	7	5	3	0	0	0	0	0	0	0	0	32	
	100.0	7.7	32.1	9.0	6.4	3.8	0.0	0.0	0.0	0.0	0.0	0.0	0.0	0.0	41.0	
職業	会社員	258	54	85	46	30	4	2	4	0	0	0	1	0	2	30
		100.0	20.9	32.9	17.8	11.6	1.6	0.8	1.6	0.0	0.0	0.0	0.4	0.0	0.8	11.6
	自営業	79	13	24	14	6	2	1	1	0	0	0	0	0	0	18
		100.0	16.5	30.3	17.7	7.6	2.5	1.3	1.3	0.0	0.0	0.0	0.0	0.0	0.0	22.8
	農林漁業	0	0	0	0	0	0	0	0	0	0	0	0	0	0	0
		0.0	0.0	0.0	0.0	0.0	0.0	0.0	0.0	0.0	0.0	0.0	0.0	0.0	0.0	0.0
	パート・アルバイト	159	19	39	37	20	6	3	3	0	0	0	0	0	0	32
		100.0	11.9	24.5	23.3	12.6	3.8	1.9	1.9	0.0	0.0	0.0	0.0	0.0	0.0	20.1
	主婦・主夫	456	32	153	80	56	26	11	10	0	1	0	1	0	1	85
	100.0	7.0	33.7	17.5	12.3	5.7	2.4	2.2	0.0	0.2	0.0	0.2	0.0	0.2	18.6	
学生	5	3	0	0	0	0	1	0	0	0	0	1	0	0	0	
	100.0	60.0	0.0	0.0	0.0	0.0	20.0	0.0	0.0	0.0	0.0	20.0	0.0	0.0	0.0	
公務員	33	2	15	8	3	2	0	0	0	0	0	0	0	0	3	
	100.0	6.1	45.4	24.2	9.1	6.1	0.0	0.0	0.0	0.0	0.0	0.0	0.0	0.0	9.1	
無職	321	42	125	40	19	13	3	3	1	0	0	1	0	0	74	
	100.0	13.1	39.0	12.5	5.9	4.0	0.9	0.9	0.3	0.0	0.0	0.3	0.0	0.0	23.1	
その他	43	2	21	4	5	0	1	1	1	0	0	1	0	0	8	
	100.0	4.7	48.9	9.3	11.6	0.0	2.3	2.3	2.3	0.0	0.0	2.3	0.0	0.0	18.6	
家族の人数	1人	251	46	85	24	16	3	3	3	0	0	0	0	0	0	71
		100.0	18.3	33.8	9.6	6.4	1.2	1.2	1.2	0.0	0.0	0.0	0.0	0.0	0.0	28.3
	2人	455	69	165	65	28	15	5	7	0	0	0	2	0	2	97
		100.0	15.2	36.3	14.3	6.2	3.3	1.1	1.5	0.0	0.0	0.0	0.4	0.0	0.4	21.3
	3人	295	28	115	55	32	11	6	5	0	0	0	2	0	1	40
		100.0	9.5	39.1	18.6	10.8	3.7	2.0	1.7	0.0	0.0	0.0	0.7	0.0	0.3	13.6
4人	216	17	56	54	39	9	4	7	0	0	0	0	0	0	30	
	100.0	7.9	25.8	25.0	18.1	4.2	1.9	3.2	0.0	0.0	0.0	0.0	0.0	0.0	13.9	
5人以上	152	9	44	34	26	15	4	1	1	1	0	1	0	0	16	
	100.0	5.9	28.8	22.4	17.1	9.9	2.6	0.7	0.7	0.7	0.0	0.7	0.0	0.0	10.5	

第2章 ごみの排出状況

区分		調査数	年0回 (出してない)	年1回	年2回	年3回	年4回	年5回	年6回	年7回	年8回	年9回	年10回	年11回	年12回以上	不明
合計		1385	170	469	238	143	54	23	23	1	1	0	5	0	3	255
		100.0	12.3	33.7	17.2	10.3	3.9	1.7	1.7	0.1	0.1	0.0	0.4	0.0	0.2	18.4
自宅の状況	一戸建て	905	96	315	163	99	39	18	16	0	0	0	3	0	1	155
		100.0	10.6	34.9	18.0	10.9	4.3	2.0	1.8	0.0	0.0	0.0	0.3	0.0	0.1	17.1
	長屋建て	139	19	48	21	11	1	0	2	0	0	0	0	0	0	37
		100.0	13.7	34.6	15.1	7.9	0.7	0.0	1.4	0.0	0.0	0.0	0.0	0.0	0.0	26.6
	アパート・マンション	252	46	78	37	25	13	3	4	0	1	0	2	0	2	41
		100.0	18.3	30.8	14.7	9.9	5.2	1.2	1.6	0.0	0.4	0.0	0.8	0.0	0.8	16.3
	社宅	6	2	1	0	1	0	0	0	0	0	0	0	0	0	2
	100.0	33.3	16.7	0.0	16.7	0.0	0.0	0.0	0.0	0.0	0.0	0.0	0.0	0.0	33.3	
公団、公社、府営住宅	44	5	12	10	4	0	1	1	0	0	0	0	0	0	11	
	100.0	11.4	27.2	22.7	9.1	0.0	2.3	2.3	0.0	0.0	0.0	0.0	0.0	0.0	25.0	
併用住宅	11	1	6	1	0	0	0	0	0	0	0	0	0	0	3	
	100.0	9.1	54.5	9.1	0.0	0.0	0.0	0.0	0.0	0.0	0.0	0.0	0.0	0.0	27.3	
その他	13	0	4	1	1	0	1	0	1	0	0	0	0	0	5	
	100.0	0.0	30.8	7.7	7.7	0.0	7.7	0.0	7.7	0.0	0.0	0.0	0.0	0.0	38.4	
現住居の期間	3年未満	141	36	50	20	7	2	0	1	0	0	0	1	0	1	23
		100.0	25.5	35.5	14.2	5.0	1.4	0.0	0.7	0.0	0.0	0.0	0.7	0.0	0.7	16.3
	3年以上5年未満	79	10	30	7	9	2	2	2	0	0	0	0	0	0	17
		100.0	12.7	38.0	8.9	11.4	2.5	2.5	2.5	0.0	0.0	0.0	0.0	0.0	0.0	21.5
	5年以上10年未満	196	28	57	43	19	10	6	3	1	0	0	0	0	0	29
		100.0	14.3	29.1	21.9	9.7	5.1	3.1	1.5	0.5	0.0	0.0	0.0	0.0	0.0	14.8
10年以上20年未満	340	24	105	76	45	23	9	9	0	0	0	2	0	0	47	
	100.0	7.1	30.9	22.4	13.2	6.8	2.6	2.6	0.0	0.0	0.0	0.6	0.0	0.0	13.8	
20年以上30年未満	176	21	61	24	20	6	1	3	0	1	0	0	0	1	38	
	100.0	11.9	34.6	13.6	11.4	3.4	0.6	1.7	0.0	0.6	0.0	0.0	0.0	0.6	21.6	
30年以上	436	50	162	63	41	10	4	5	0	0	0	2	0	1	98	
	100.0	11.5	37.2	14.4	9.4	2.3	0.9	1.1	0.0	0.0	0.0	0.5	0.0	0.2	22.5	
小学校区	忍ヶ丘小学校区	216	27	74	44	25	9	1	2	0	0	0	2	0	1	31
		100.0	12.5	34.1	20.4	11.6	4.2	0.5	0.9	0.0	0.0	0.0	0.9	0.0	0.5	14.4
	四條暖小学校区	236	26	78	41	24	10	5	4	0	0	0	1	0	0	47
		100.0	11.0	33.1	17.4	10.2	4.2	2.1	1.7	0.0	0.0	0.0	0.4	0.0	0.0	19.9
	岡部小学校区	150	23	57	19	15	4	5	2	0	0	0	0	0	0	25
		100.0	15.3	38.0	12.7	10.0	2.7	3.3	1.3	0.0	0.0	0.0	0.0	0.0	0.0	16.7
	四條暖東小学校区	163	24	57	20	12	4	2	3	0	0	0	0	0	1	40
	100.0	14.7	35.0	12.3	7.4	2.5	1.2	1.8	0.0	0.0	0.0	0.0	0.0	0.6	24.5	
四條暖南小学校区	169	19	65	27	18	5	3	3	0	0	0	1	0	0	28	
	100.0	11.2	38.3	16.0	10.7	3.0	1.8	1.8	0.0	0.0	0.0	0.6	0.0	0.0	16.6	
くすのき小学校区	215	29	68	35	24	6	3	3	1	0	0	0	0	0	46	
	100.0	13.5	31.5	16.3	11.2	2.8	1.4	1.4	0.5	0.0	0.0	0.0	0.0	0.0	21.4	
田原小学校区	206	20	63	45	23	14	4	6	0	1	0	1	0	1	28	
	100.0	9.7	30.6	21.8	11.2	6.8	1.9	2.9	0.0	0.5	0.0	0.5	0.0	0.5	13.6	

ウ ごみを出す回数（粗大ごみ）

1年間の粗大ごみの平均排出回数は1.0回。「年1回」（41.0%）が最も多く、次いで「年2回」（10.3%）となった。また、「年0回（出していない）」は22.7%となっている。

図表2-13 ごみの排出回数（粗大ごみ）（QU）

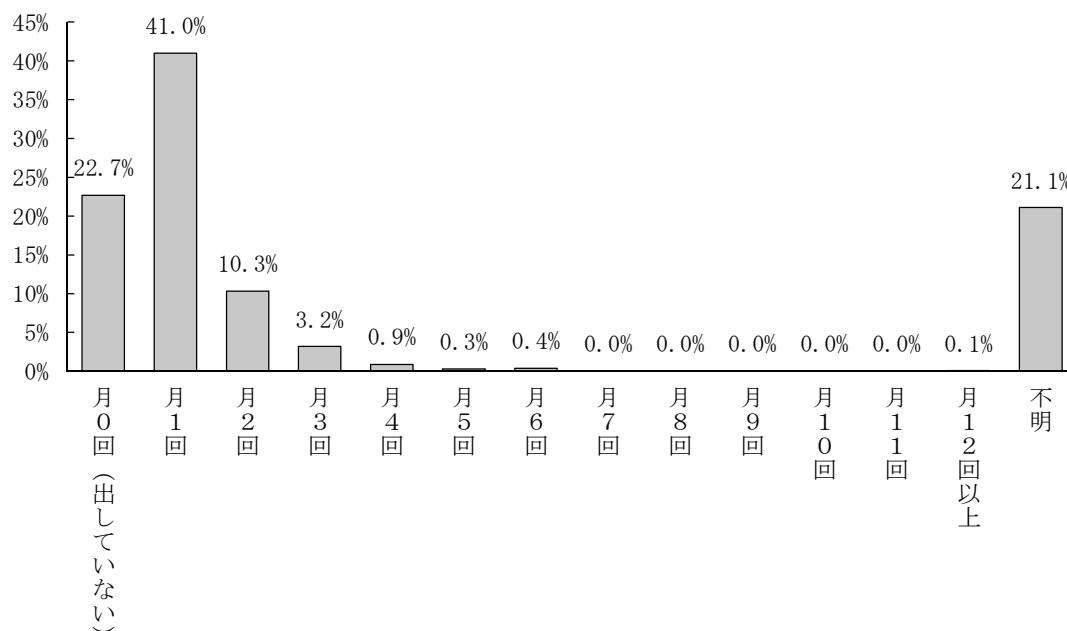

No.	カテゴリー名	n	%
1	年0回（出していない）	315	22.7
2	年1回	568	41.0
3	年2回	142	10.3
4	年3回	45	3.2
5	年4回	12	0.9
6	年5回	4	0.3
7	年6回	6	0.4
8	年7回	0	0.0
9	年8回	0	0.0
10	年9回	0	0.0
11	年10回	0	0.0
12	年11回	0	0.0
13	年12回	1	0.1
	不明	292	21.1
	全体	1385	100.0

図表2-14 ごみの排出回数(粗大ごみ)(QU)

区分		調査数	年0回 (出してない)	年1回	年2回	年3回	年4回	年5回	年6回	年7回	年8回	年9回	年10回	年11回	年12回以上	不明
合計		1385 100.0	315 22.7	568 41.0	142 10.3	45 3.2	12 0.9	4 0.3	6 0.4	0 0.0	0 0.0	0 0.0	0 0.0	0 0.0	1 0.1	292 21.1
性	男性	457 100.0	133 29.1	191 41.8	42 9.2	9 2.0	3 0.7	0 0.0	1 0.2	0 0.0	0 0.0	0 0.0	0 0.0	0 0.0	1 0.2	77 16.8
	女性	870 100.0	170 19.5	361 41.6	95 10.9	36 4.1	9 1.0	4 0.5	5 0.6	0 0.0	0 0.0	0 0.0	0 0.0	0 0.0	0 0.0	190 21.8
年齢	10代	4 100.0	4 100.0	0 0.0	0 0.0	0 0.0	0 0.0	0 0.0	0 0.0	0 0.0	0 0.0	0 0.0	0 0.0	0 0.0	0 0.0	0 0.0
	20代	35 100.0	13 37.1	15 42.8	1 2.9	1 2.9	0 0.0	0 0.0	0 0.0	0 0.0	0 0.0	0 0.0	0 0.0	0 0.0	0 0.0	5 14.3
	30代	161 100.0	40 24.8	58 36.1	19 11.8	9 5.6	2 1.2	1 0.6	0 0.0	0 0.0	0 0.0	0 0.0	0 0.0	0 0.0	0 0.0	32 19.9
	40代	247 100.0	43 17.4	104 42.1	40 16.2	13 5.3	4 1.6	3 1.2	3 1.2	0 0.0	0 0.0	0 0.0	0 0.0	0 0.0	0 0.0	37 15.0
	50代	183 100.0	48 26.2	83 45.5	16 8.7	9 4.9	3 1.6	0 0.0	2 1.1	0 0.0	0 0.0	0 0.0	0 0.0	0 0.0	0 0.0	22 12.0
	60代	385 100.0	80 20.8	178 46.2	35 9.1	9 2.3	2 0.5	0 0.0	1 0.3	0 0.0	0 0.0	0 0.0	0 0.0	0 0.0	0 0.0	80 20.8
	70代	274 100.0	71 25.9	102 37.1	24 8.8	4 1.5	1 0.4	0 0.0	0 0.0	0 0.0	0 0.0	0 0.0	0 0.0	0 0.0	1 0.4	71 25.9
	80歳以上	78 100.0	13 16.7	22 28.2	5 6.4	0 0.0	0 0.0	0 0.0	0 0.0	0 0.0	0 0.0	0 0.0	0 0.0	0 0.0	0 0.0	38 48.7
職業	会社員	258 100.0	75 29.1	108 41.8	23 8.9	6 2.3	2 0.8	0 0.0	1 0.4	0 0.0	0 0.0	0 0.0	0 0.0	0 0.0	1 0.4	42 16.3
	自営業	79 100.0	27 34.3	25 31.6	8 10.1	2 2.5	0 0.0	0 0.0	0 0.0	0 0.0	0 0.0	0 0.0	0 0.0	0 0.0	0 0.0	17 21.5
	農林漁業	0 0.0	0 0.0	0 0.0	0 0.0	0 0.0	0 0.0	0 0.0	0 0.0	0 0.0	0 0.0	0 0.0	0 0.0	0 0.0	0 0.0	0 0.0
	パート・アルバイト	159 100.0	33 20.8	61 38.4	24 15.1	7 4.4	1 0.6	0 0.0	1 0.6	0 0.0	0 0.0	0 0.0	0 0.0	0 0.0	0 0.0	32 20.1
	主婦・主夫	456 100.0	70 15.4	196 43.0	54 11.8	21 4.6	7 1.5	2 0.4	4 0.9	0 0.0	0 0.0	0 0.0	0 0.0	0 0.0	0 0.0	102 22.4
	学生	5 100.0	4 80.0	0 0.0	1 20.0	0 0.0	0 0.0	0 0.0	0 0.0	0 0.0	0 0.0	0 0.0	0 0.0	0 0.0	0 0.0	0 0.0
	公務員	33 100.0	7 21.2	19 57.5	2 6.1	2 6.1	1 3.0	0 0.0	0 0.0	0 0.0	0 0.0	0 0.0	0 0.0	0 0.0	0 0.0	2 6.1
	無職	321 100.0	79 24.6	136 42.5	20 6.2	4 1.2	1 0.3	1 0.3	0 0.0	0 0.0	0 0.0	0 0.0	0 0.0	0 0.0	0 0.0	80 24.9
	その他	43 100.0	14 32.6	15 34.8	6 14.0	1 2.3	0 0.0	0 0.0	0 0.0	0 0.0	0 0.0	0 0.0	0 0.0	0 0.0	0 0.0	7 16.3
	家族の人数	1人	251 100.0	79 31.5	80 31.8	14 5.6	1 0.4	0 0.0	0 0.0	0 0.0	0 0.0	0 0.0	0 0.0	0 0.0	0 0.0	0 0.0
2人		455 100.0	120 26.4	180 39.5	35 7.7	9 2.0	3 0.7	2 0.4	2 0.4	0 0.0	0 0.0	0 0.0	0 0.0	0 0.0	0 0.0	104 22.9
3人		295 100.0	57 19.3	138 46.8	35 11.9	12 4.1	1 0.3	0 0.0	1 0.3	0 0.0	0 0.0	0 0.0	0 0.0	0 0.0	0 0.0	51 17.3
4人		216 100.0	33 15.3	97 44.9	26 12.0	16 7.4	4 1.9	1 0.5	2 0.9	0 0.0	0 0.0	0 0.0	0 0.0	0 0.0	0 0.0	37 17.1
5人以上		152 100.0	23 15.1	67 44.1	31 20.4	7 4.6	4 2.6	0 0.0	1 0.7	0 0.0	0 0.0	0 0.0	0 0.0	0 0.0	1 0.7	18 11.8

区分		調査数	年0回 (出していない)	年1回	年2回	年3回	年4回	年5回	年6回	年7回	年8回	年9回	年10回	年11回	年12回以上	不明	
合計		1385 100.0	315 22.7	568 41.0	142 10.3	45 3.2	12 0.9	4 0.3	6 0.4	0 0.0	0 0.0	0 0.0	0 0.0	0 0.0	1 0.1	292 21.1	
自 宅 の 状 況	一戸建て	905 100.0	184 20.3	404 44.7	107 11.8	29 3.2	6 0.7	3 0.3	5 0.6	0 0.0	0 0.0	0 0.0	0 0.0	0 0.0	1 0.1	166 18.3	
	長屋建て	139 100.0	33 23.7	52 37.5	9 6.5	2 1.4	1 0.7	0 0.0	0 0.0	0 0.0	0 0.0	0 0.0	0 0.0	0 0.0	0 0.0	0 0.0	42 30.2
	アパート・マンション	252 100.0	76 30.2	87 34.5	19 7.5	11 4.4	5 2.0	1 0.4	1 0.4	0 0.0	0 0.0	0 0.0	0 0.0	0 0.0	0 0.0	0 0.0	52 20.6
	社宅	6 100.0	3 50.0	0 0.0	0 0.0	1 16.7	0 0.0	0 0.0	0 0.0	0 0.0	0 0.0	0 0.0	0 0.0	0 0.0	0 0.0	0 0.0	2 33.3
	公団、公社、府営住宅	44 100.0	12 27.3	10 22.7	4 9.1	2 4.5	0 0.0	0 0.0	0 0.0	0 0.0	0 0.0	0 0.0	0 0.0	0 0.0	0 0.0	0 0.0	16 36.4
	併用住宅	11 100.0	2 18.2	6 54.5	0 0.0	0 0.0	0 0.0	0 0.0	0 0.0	0 0.0	0 0.0	0 0.0	0 0.0	0 0.0	0 0.0	0 0.0	3 27.3
	その他	13 100.0	1 7.7	4 30.8	2 15.4	0 0.0	0 0.0	0 0.0	0 0.0	0 0.0	0 0.0	0 0.0	0 0.0	0 0.0	0 0.0	0 0.0	6 46.1
	現 住 居 の 居 住 期 間	3年未満	141 100.0	49 34.8	51 36.1	9 6.4	4 2.8	0 0.0	0 0.0	0 0.0	0 0.0	0 0.0	0 0.0	0 0.0	0 0.0	0 0.0	0 0.0
3年以上5年未満		79 100.0	18 22.8	32 40.5	7 8.9	5 6.3	0 0.0	0 0.0	0 0.0	0 0.0	0 0.0	0 0.0	0 0.0	0 0.0	0 0.0	0 0.0	17 21.5
5年以上10年未満		196 100.0	52 26.5	76 38.8	21 10.7	7 3.6	4 2.0	1 0.5	0 0.0	0 0.0	0 0.0	0 0.0	0 0.0	0 0.0	0 0.0	0 0.0	35 17.9
10年以上20年未満		340 100.0	59 17.4	152 44.6	42 12.4	14 4.1	6 1.8	2 0.6	3 0.9	0 0.0	0 0.0	0 0.0	0 0.0	0 0.0	1 0.3	61 17.9	
20年以上30年未満		176 100.0	38 21.6	68 38.7	22 12.5	5 2.8	1 0.6	0 0.0	2 1.1	0 0.0	0 0.0	0 0.0	0 0.0	0 0.0	0 0.0	0 0.0	40 22.7
30年以上		436 100.0	96 22.0	184 42.2	40 9.2	10 2.3	1 0.2	0 0.0	1 0.2	0 0.0	0 0.0	0 0.0	0 0.0	0 0.0	0 0.0	0 0.0	104 23.9
小 学 校 区	忍ヶ丘小学校区	216 100.0	48 22.2	94 43.5	30 13.9	6 2.8	2 0.9	1 0.5	0 0.0	0 0.0	0 0.0	0 0.0	0 0.0	0 0.0	0 0.0	0 0.0	35 16.2
	四條暖小学校区	236 100.0	52 22.0	97 41.2	21 8.9	11 4.7	1 0.4	1 0.4	1 0.4	0 0.0	0 0.0	0 0.0	0 0.0	0 0.0	1 0.4	51 21.6	
	岡部小学校区	150 100.0	46 30.7	48 32.0	16 10.7	9 6.0	2 1.3	0 0.0	0 0.0	0 0.0	0 0.0	0 0.0	0 0.0	0 0.0	0 0.0	0 0.0	29 19.3
	四條暖東小学校区	163 100.0	37 22.7	61 37.5	13 8.0	3 1.8	1 0.6	0 0.0	1 0.6	0 0.0	0 0.0	0 0.0	0 0.0	0 0.0	0 0.0	0 0.0	47 28.8
	四條暖南小学校区	169 100.0	40 23.7	78 46.1	11 6.5	2 1.2	1 0.6	1 0.6	1 0.6	0 0.0	0 0.0	0 0.0	0 0.0	0 0.0	0 0.0	0 0.0	35 20.7
	くすのき小学校区	215 100.0	51 23.7	91 42.4	19 8.8	8 3.7	2 0.9	1 0.5	1 0.5	0 0.0	0 0.0	0 0.0	0 0.0	0 0.0	0 0.0	0 0.0	42 19.5
	田原小学校区	206 100.0	37 18.0	88 42.6	29 14.1	6 2.9	3 1.5	0 0.0	2 1.0	0 0.0	0 0.0	0 0.0	0 0.0	0 0.0	0 0.0	0 0.0	41 19.9

(2) ごみの排出量

① 可燃ごみ

1回あたりの可燃ごみの排出量については、「1袋」(50.2%)が最も多く、次いで「1袋の半分程度」(28.1%)、「2袋」(17.2%)となった。

図表2-15 ごみの排出量(可燃ごみ)(SA)

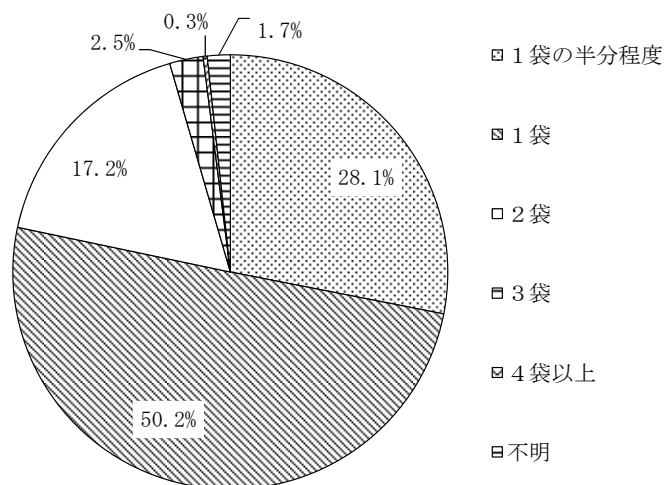

No.	カテゴリー名	n	%
1	1袋の半分程度	389	28.1
2	1袋	696	50.2
3	2袋	238	17.2
4	3袋	34	2.5
5	4袋以上	4	0.3
	不明	24	1.7
	全体	1385	100.0

図表2-16 ごみの排出量（可燃ごみ）（SA）

区分		調査数	1袋の半分程度	1袋	2袋	3袋	4袋以上	不明
合計		1385 100.0	389 28.1	696 50.2	238 17.2	34 2.5	4 0.3	24 1.7
性	男性	457 100.0	116 25.4	228 50.0	92 20.1	12 2.6	2 0.4	7 1.5
	女性	870 100.0	248 28.5	442 50.8	140 16.1	21 2.4	2 0.2	17 2.0
年齢	10代	4 100.0	2 50.0	0 0.0	2 50.0	0 0.0	0 0.0	0 0.0
	20代	35 100.0	7 20.0	18 51.4	7 20.0	3 8.6	0 0.0	0 0.0
	30代	161 100.0	31 19.3	84 52.2	36 22.4	7 4.3	1 0.6	2 1.2
	40代	247 100.0	45 18.2	123 49.9	63 25.5	10 4.0	1 0.4	5 2.0
	50代	183 100.0	33 18.0	106 58.0	39 21.3	4 2.2	0 0.0	1 0.5
	60代	385 100.0	117 30.4	209 54.3	49 12.7	6 1.6	0 0.0	4 1.0
	70代	274 100.0	116 42.4	111 40.5	33 12.0	3 1.1	2 0.7	9 3.3
	80歳以上	78 100.0	32 41.0	35 44.9	7 9.0	1 1.3	0 0.0	3 3.8
職業	会社員	258 100.0	60 23.3	136 52.6	50 19.4	7 2.7	2 0.8	3 1.2
	自営業	79 100.0	13 16.5	38 48.1	20 25.3	6 7.6	0 0.0	2 2.5
	農林漁業	0 0.0	0 0.0	0 0.0	0 0.0	0 0.0	0 0.0	0 0.0
	パート・アルバイト	159 100.0	35 22.0	87 54.7	30 18.9	5 3.1	0 0.0	2 1.3
	主婦・主夫	456 100.0	129 28.3	232 50.9	78 17.1	7 1.5	1 0.2	9 2.0
	学生	5 100.0	1 20.0	0 0.0	2 40.0	2 40.0	0 0.0	0 0.0
	公務員	33 100.0	6 18.2	19 57.5	6 18.2	2 6.1	0 0.0	0 0.0
	無職	321 100.0	125 38.9	143 44.5	40 12.5	5 1.6	1 0.3	7 2.2
	その他	43 100.0	10 23.3	22 51.1	10 23.3	0 0.0	0 0.0	1 2.3
家族の人数	1人	251 100.0	130 51.8	98 39.0	15 6.0	1 0.4	0 0.0	7 2.8
	2人	455 100.0	162 35.6	233 51.2	49 10.8	2 0.4	1 0.2	8 1.8
	3人	295 100.0	57 19.3	174 59.0	58 19.7	5 1.7	0 0.0	1 0.3
	4人	216 100.0	24 11.1	120 55.5	55 25.5	14 6.5	1 0.5	2 0.9
	5人以上	152 100.0	9 5.9	63 41.5	60 39.5	12 7.9	2 1.3	6 3.9

区分		調査数	1袋の半分程度	1袋	2袋	3袋	4袋以上	不明
合計		1385 100.0	389 28.1	696 50.2	238 17.2	34 2.5	4 0.3	24 1.7
自宅 の 状 況	一戸建て	905 100.0	221 24.4	455 50.3	180 19.9	27 3.0	4 0.4	18 2.0
	長屋建て	139 100.0	61 43.9	64 46.0	13 9.4	0 0.0	0 0.0	1 0.7
	アパート・マンション	252 100.0	75 29.8	135 53.5	35 13.9	4 1.6	0 0.0	3 1.2
	社宅	6 100.0	1 16.7	4 66.6	1 16.7	0 0.0	0 0.0	0 0.0
	公団、公社、府営住宅	44 100.0	20 45.4	17 38.6	5 11.4	1 2.3	0 0.0	1 2.3
	併用住宅	11 100.0	0 0.0	8 72.7	2 18.2	1 9.1	0 0.0	0 0.0
	その他	13 100.0	5 38.4	5 38.5	1 7.7	1 7.7	0 0.0	1 7.7
現 住 居 の 居 住 期 間	3年未満	141 100.0	45 31.9	63 44.8	24 17.0	5 3.5	0 0.0	4 2.8
	3年以上5年未満	79 100.0	24 30.4	38 48.0	11 13.9	4 5.1	1 1.3	1 1.3
	5年以上10年未満	196 100.0	54 27.6	95 48.4	38 19.4	3 1.5	0 0.0	6 3.1
	10年以上20年未満	340 100.0	64 18.8	181 53.3	79 23.2	10 2.9	2 0.6	4 1.2
	20年以上30年未満	176 100.0	47 26.7	99 56.3	28 15.9	2 1.1	0 0.0	0 0.0
	30年以上	436 100.0	148 33.9	211 48.4	57 13.1	10 2.3	1 0.2	9 2.1
小 学 校 区	忍ヶ丘小学校区	216 100.0	51 23.6	123 56.9	35 16.2	3 1.4	1 0.5	3 1.4
	四條畷小学校区	236 100.0	75 31.8	110 46.7	42 17.8	6 2.5	1 0.4	2 0.8
	岡部小学校区	150 100.0	42 28.0	80 53.3	22 14.7	3 2.0	0 0.0	3 2.0
	四條畷東小学校区	163 100.0	55 33.7	71 43.6	30 18.4	6 3.7	0 0.0	1 0.6
	四條畷南小学校区	169 100.0	49 29.0	87 51.5	22 13.0	8 4.7	0 0.0	3 1.8
	くすのき小学校区	215 100.0	67 31.2	104 48.4	33 15.3	3 1.4	2 0.9	6 2.8
	田原小学校区	206 100.0	39 18.9	107 52.0	51 24.8	4 1.9	0 0.0	5 2.4

② ペットボトル及びプラスチック製容器包装

1回あたりのペットボトル及びプラスチック製容器包装ごみの排出量は「1袋」(56.0%)が最も多く、次いで「1袋の半分程度」(30.9%)、「2袋」(8.4%)となった。

図表2-17 ごみの排出量(ペットボトル及びプラスチック製容器包装)(SA)

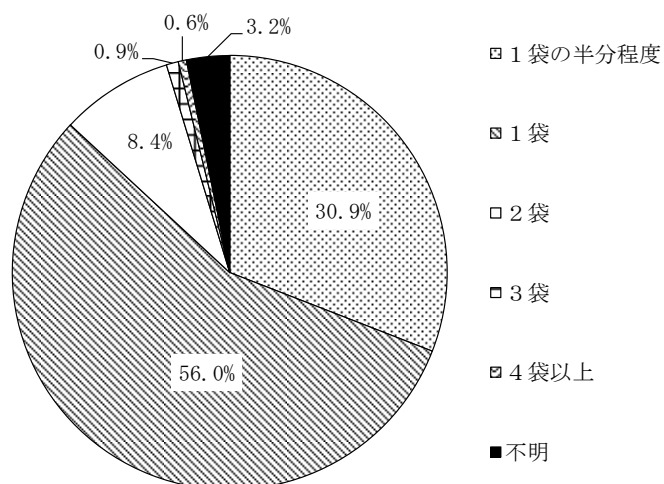

No.	カテゴリー名	n	%
1	1袋の半分程度	428	30.9
2	1袋	775	56.0
3	2袋	117	8.4
4	3袋	13	0.9
5	4袋以上	8	0.6
	不明	44	3.2
	全体	1385	100.0

図表2-18 ごみの排出量（ペットボトル及びプラスチック製容器包装）（SA）

区分		調査数	1袋の半分程度	1袋	2袋	3袋	4袋以上	不明
合計		1385 100.0	428 30.9	775 56.0	117 8.4	13 0.9	8 0.6	44 3.2
性	男性	457 100.0	147 32.2	258 56.3	35 7.7	4 0.9	3 0.7	10 2.2
	女性	870 100.0	260 29.9	492 56.5	75 8.6	7 0.8	5 0.6	31 3.6
年齢	10代	4 100.0	2 50.0	2 50.0	0 0.0	0 0.0	0 0.0	0 0.0
	20代	35 100.0	15 42.7	12 34.3	3 8.6	1 2.9	1 2.9	3 8.6
	30代	161 100.0	27 16.8	114 70.8	15 9.3	1 0.6	1 0.6	3 1.9
	40代	247 100.0	51 20.6	153 62.0	34 13.8	3 1.2	0 0.0	6 2.4
	50代	183 100.0	39 21.3	114 62.3	21 11.5	1 0.5	2 1.1	6 3.3
	60代	385 100.0	119 30.9	223 57.9	23 6.0	4 1.0	3 0.8	13 3.4
	70代	274 100.0	134 49.0	113 41.2	14 5.1	3 1.1	0 0.0	10 3.6
	80歳以上	78 100.0	37 47.5	33 42.3	4 5.1	0 0.0	1 1.3	3 3.8
職業	会社員	258 100.0	65 25.2	149 57.7	30 11.6	2 0.8	2 0.8	10 3.9
	自営業	79 100.0	21 26.6	46 58.2	8 10.1	0 0.0	1 1.3	3 3.8
	農林漁業	0 0.0	0 0.0	0 0.0	0 0.0	0 0.0	0 0.0	0 0.0
	パート・アルバイト	159 100.0	36 22.6	99 62.2	16 10.1	2 1.3	0 0.0	6 3.8
	主婦・主夫	456 100.0	128 28.1	276 60.5	31 6.8	4 0.9	2 0.4	15 3.3
	学生	5 100.0	1 20.0	2 40.0	1 20.0	1 20.0	0 0.0	0 0.0
	公務員	33 100.0	5 15.2	23 69.6	5 15.2	0 0.0	0 0.0	0 0.0
	無職	321 100.0	152 47.4	136 42.4	18 5.6	4 1.2	2 0.6	9 2.8
	その他	43 100.0	13 30.2	24 55.9	5 11.6	0 0.0	0 0.0	1 2.3
家族の人数	1人	251 100.0	136 54.1	91 36.3	8 3.2	2 0.8	0 0.0	14 5.6
	2人	455 100.0	170 37.4	249 54.6	18 4.0	4 0.9	4 0.9	10 2.2
	3人	295 100.0	65 22.0	186 63.1	30 10.2	2 0.7	1 0.3	11 3.7
	4人	216 100.0	31 14.4	149 68.8	30 13.9	1 0.5	1 0.5	4 1.9
	5人以上	152 100.0	21 13.8	90 59.3	30 19.7	4 2.6	2 1.3	5 3.3

区分		調査数	1袋の半分程度	1袋	2袋	3袋	4袋以上	不明
合計		1385 100.0	428 30.9	775 56.0	117 8.4	13 0.9	8 0.6	44 3.2
自宅 の 状 況	一戸建て	905 100.0	250 27.6	535 59.1	82 9.1	7 0.8	4 0.4	27 3.0
	長屋建て	139 100.0	55 39.6	69 49.6	10 7.2	2 1.4	0 0.0	3 2.2
	アパート・マンション	252 100.0	94 37.3	126 50.0	16 6.3	3 1.2	2 0.8	11 4.4
	社宅	6 100.0	2 33.3	4 66.7	0 0.0	0 0.0	0 0.0	0 0.0
	公団、公社、府営住宅	44 100.0	15 34.1	21 47.7	4 9.1	1 2.3	2 4.5	1 2.3
	併用住宅	11 100.0	2 18.2	6 54.5	2 18.2	0 0.0	0 0.0	1 9.1
	その他	13 100.0	5 38.4	5 38.5	2 15.4	0 0.0	0 0.0	1 7.7
現 住 居 の 居 住 期 間	3年未満	141 100.0	51 36.2	66 46.8	14 9.9	2 1.4	1 0.7	7 5.0
	3年以上5年未満	79 100.0	22 27.8	48 60.9	5 6.3	2 2.5	0 0.0	2 2.5
	5年以上10年未満	196 100.0	56 28.6	118 60.2	12 6.1	2 1.0	3 1.5	5 2.6
	10年以上20年未満	340 100.0	87 25.6	201 59.1	38 11.2	2 0.6	2 0.6	10 2.9
	20年以上30年未満	176 100.0	53 30.1	105 59.6	14 8.0	1 0.6	0 0.0	3 1.7
	30年以上	436 100.0	154 35.3	227 52.1	32 7.3	4 0.9	2 0.5	17 3.9
小 学 校 区	忍ヶ丘小学校区	216 100.0	68 31.5	121 56.0	16 7.4	2 0.9	0 0.0	9 4.2
	四條畷小学校区	236 100.0	81 34.3	120 50.9	24 10.2	1 0.4	2 0.8	8 3.4
	岡部小学校区	150 100.0	47 31.3	91 60.7	8 5.3	0 0.0	0 0.0	4 2.7
	四條畷東小学校区	163 100.0	49 30.1	91 55.9	17 10.4	2 1.2	2 1.2	2 1.2
	四條畷南小学校区	169 100.0	55 32.5	87 51.5	20 11.8	3 1.8	0 0.0	4 2.4
	くすのき小学校区	215 100.0	61 28.4	125 58.2	16 7.4	2 0.9	2 0.9	9 4.2
	田原小学校区	206 100.0	55 26.7	127 61.6	14 6.8	2 1.0	2 1.0	6 2.9

③ 空き缶・空きびん

1 回あたりの空き缶・空きびんの排出量は、「1袋の半分程度」(65.3%) が最も多く、次いで「1袋」(26.4%)、「2袋」(3.2%) となった。

図表2-19 ごみの排出量(空き缶・空きびん)(SA)

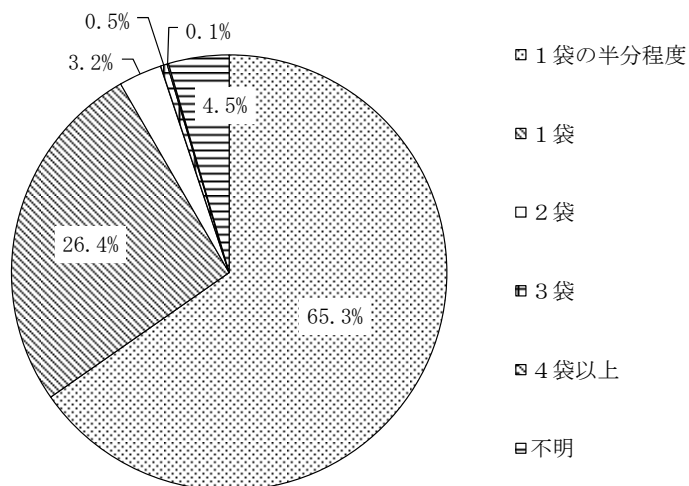

No.	カテゴリー名	n	%
1	1袋の半分程度	903	65.3
2	1袋	365	26.4
3	2袋	45	3.2
4	3袋	7	0.5
5	4袋以上	2	0.1
	不明	63	4.5
	全体	1385	100.0

図表2-20 ごみの排出量（空き缶・空きびん）（SA）

区分		調査数	1袋の半分程度	1袋	2袋	3袋	4袋以上	不明
合計		1385 100.0	903 65.3	365 26.4	45 3.2	7 0.5	2 0.1	63 4.5
性	男性	457 100.0	279 61.2	140 30.6	18 3.9	2 0.4	2 0.4	16 3.5
	女性	870 100.0	589 67.7	215 24.7	21 2.4	5 0.6	0 0.0	40 4.6
年齢	10代	4 100.0	3 75.0	1 25.0	0 0.0	0 0.0	0 0.0	0 0.0
	20代	35 100.0	21 59.9	11 31.4	1 2.9	1 2.9	0 0.0	1 2.9
	30代	161 100.0	87 54.1	58 36.0	6 3.7	2 1.2	0 0.0	8 5.0
	40代	247 100.0	148 59.9	81 32.8	6 2.4	0 0.0	0 0.0	12 4.9
	50代	183 100.0	106 58.0	64 35.0	8 4.4	1 0.5	1 0.5	3 1.6
	60代	385 100.0	265 68.9	89 23.1	12 3.1	2 0.5	0 0.0	17 4.4
	70代	274 100.0	210 76.6	41 15.0	8 2.9	1 0.4	1 0.4	13 4.7
	80歳以上	78 100.0	53 68.0	13 16.7	3 3.8	0 0.0	0 0.0	9 11.5
職業	会社員	258 100.0	146 56.5	86 33.3	10 3.9	3 1.2	1 0.4	12 4.7
	自営業	79 100.0	41 51.9	26 32.9	5 6.3	0 0.0	0 0.0	7 8.9
	農林漁業	0 0.0	0 0.0	0 0.0	0 0.0	0 0.0	0 0.0	0 0.0
	パート・アルバイト	159 100.0	107 67.2	44 27.7	3 1.9	2 1.3	0 0.0	3 1.9
	主婦・主夫	456 100.0	308 67.6	111 24.3	12 2.6	0 0.0	0 0.0	25 5.5
	学生	5 100.0	2 40.0	3 60.0	0 0.0	0 0.0	0 0.0	0 0.0
	公務員	33 100.0	17 51.6	14 42.4	0 0.0	1 3.0	0 0.0	1 3.0
	無職	321 100.0	235 73.2	59 18.4	12 3.7	0 0.0	1 0.3	14 4.4
	その他	43 100.0	28 65.2	13 30.2	1 2.3	0 0.0	0 0.0	1 2.3
家族の人数	1人	251 100.0	182 72.5	39 15.5	5 2.0	1 0.4	1 0.4	23 9.2
	2人	455 100.0	319 70.2	103 22.6	12 2.6	2 0.4	0 0.0	19 4.2
	3人	295 100.0	192 65.0	79 26.8	10 3.4	2 0.7	0 0.0	12 4.1
	4人	216 100.0	127 58.7	74 34.3	11 5.1	1 0.5	0 0.0	3 1.4
	5人以上	152 100.0	73 48.0	65 42.8	6 3.9	1 0.7	1 0.7	6 3.9

区分		調査数	1袋の半分程度	1袋	2袋	3袋	4袋以上	不明
合計		1385 100.0	903 65.3	365 26.4	45 3.2	7 0.5	2 0.1	63 4.5
自宅 の 状 況	一戸建て	905 100.0	588 65.0	247 27.3	31 3.4	4 0.4	1 0.1	34 3.8
	長屋建て	139 100.0	102 73.4	23 16.5	3 2.2	1 0.7	1 0.7	9 6.5
	アパート・マンション	252 100.0	154 61.1	75 29.8	5 2.0	2 0.8	0 0.0	16 6.3
	社宅	6 100.0	3 50.0	0 0.0	2 33.3	0 0.0	0 0.0	1 16.7
	公団、公社、府営住宅	44 100.0	31 70.5	10 22.7	2 4.5	0 0.0	0 0.0	1 2.3
	併用住宅	11 100.0	6 54.5	3 27.3	1 9.1	0 0.0	0 0.0	1 9.1
	その他	13 100.0	10 76.9	2 15.4	0 0.0	0 0.0	0 0.0	1 7.7
現 住 居 の 居 住 期 間	3年未満	141 100.0	80 56.7	45 31.9	6 4.3	1 0.7	0 0.0	9 6.4
	3年以上5年未満	79 100.0	48 60.8	26 32.9	2 2.5	0 0.0	0 0.0	3 3.8
	5年以上10年未満	196 100.0	128 65.4	51 26.0	3 1.5	2 1.0	0 0.0	12 6.1
	10年以上20年未満	340 100.0	219 64.4	97 28.5	8 2.4	1 0.3	1 0.3	14 4.1
	20年以上30年未満	176 100.0	112 63.6	50 28.4	6 3.4	1 0.6	0 0.0	7 4.0
	30年以上	436 100.0	305 69.9	91 20.9	19 4.4	2 0.5	1 0.2	18 4.1
小 学 校 区	忍ヶ丘小学校区	216 100.0	139 64.3	52 24.1	6 2.8	2 0.9	1 0.5	16 7.4
	四條畷小学校区	236 100.0	141 59.8	69 29.2	9 3.8	1 0.4	1 0.4	15 6.4
	岡部小学校区	150 100.0	104 69.4	38 25.3	2 1.3	1 0.7	0 0.0	5 3.3
	四條畷東小学校区	163 100.0	106 65.1	40 24.5	10 6.1	0 0.0	0 0.0	7 4.3
	四條畷南小学校区	169 100.0	115 68.0	39 23.1	9 5.3	0 0.0	0 0.0	6 3.6
	くすのき小学校区	215 100.0	148 68.8	58 27.0	2 0.9	1 0.5	0 0.0	6 2.8
	田原小学校区	206 100.0	133 64.6	61 29.6	5 2.4	1 0.5	0 0.0	6 2.9

(3) ごみの排出総量（月間）

試算として、月間のごみの排出総量を算出した。算出は、「①月間の排出頻度（回数）×②1回当りの排出量（45 リットルごみ袋）＝月間のごみの排出総量（単位：リットル）」によって行った。

① 可燃ごみ

378.3 リットル（45 リットルごみ袋 8.4 袋相当）、最大 1,440 リットル（32.0 袋相当）

図表 2-21 月間のごみの排出総量（可燃ごみ）（Q U）

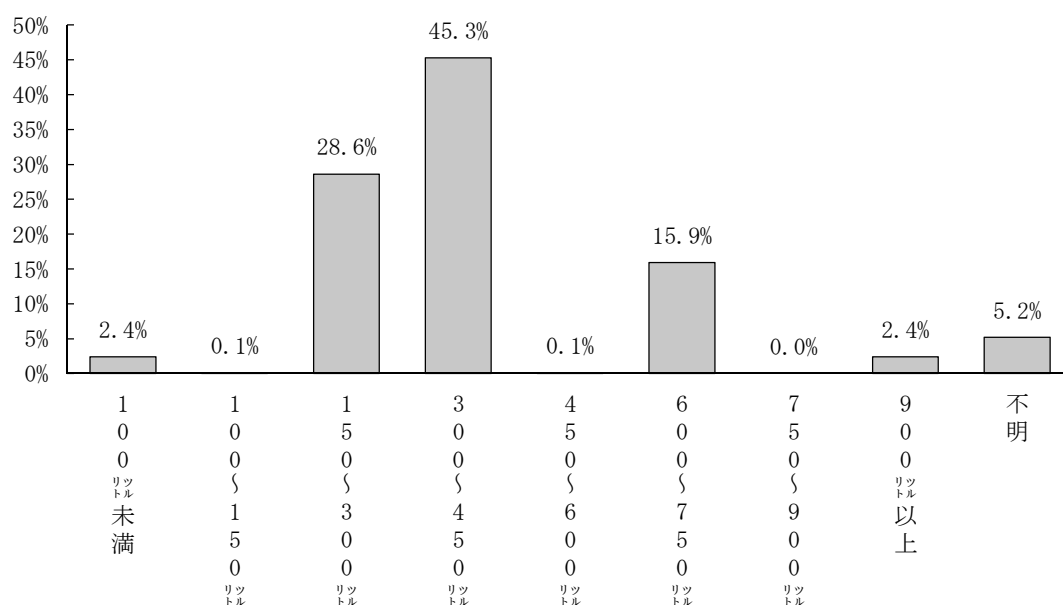

No.	カテゴリー名	n	%
1	100 リットル未満	33	2.4
2	100～150 リットル	1	0.1
3	150～300 リットル	396	28.6
4	300～450 リットル	629	45.3
5	450～600 リットル	1	0.1
6	600～750 リットル	220	15.9
7	750～900 リットル	0	0.0
8	900 リットル以上	33	2.4
	不明	72	5.2
	全体	1385	100.0

図表2-2 月間のごみの排出総量（可燃ごみ）（QU）

区分		調査数	100 リットル 未満	100 ～ 150 リットル	150 ～ 300 リットル	300 ～ 450 リットル	450 ～ 600 リットル	600 ～ 750 リットル	750 ～ 900 リットル	900 リットル 以上	不明	平均排出量 (単位 リットル)
合計		1385 100.0	33 2.4	1 0.1	396 28.6	629 45.3	1 0.1	220 15.9	0 0.0	72 5.2	72 5.2	378.3
性	男性	457 100.0	19 4.2	1 0.2	117 25.6	199 43.6	1 0.2	82 17.9	0 0.0	26 5.7	26 5.7	389.0
	女性	870 100.0	13 1.5	0 0.0	256 29.4	407 46.8	0 0.0	134 15.4	0 0.0	39 4.5	39 4.5	377.5
年齢	10代	4 100.0	1 25.0	0 0.0	1 25.0	0 0.0	0 0.0	2 50.0	0 0.0	0 0.0	0 0.0	427.5
	20代	35 100.0	0 0.0	0 0.0	8 22.9	15 42.8	0 0.0	6 17.1	0 0.0	5 14.3	5 14.3	408.0
	30代	161 100.0	3 1.9	0 0.0	35 21.7	76 47.2	0 0.0	35 21.7	0 0.0	4 2.5	4 2.5	433.9
	40代	247 100.0	8 3.2	0 0.0	45 18.2	115 46.6	0 0.0	58 23.5	0 0.0	11 4.5	11 4.5	436.7
	50代	183 100.0	3 1.6	1 0.5	37 20.2	95 52.0	0 0.0	36 19.7	0 0.0	8 4.4	8 4.4	402.3
	60代	385 100.0	5 1.3	0 0.0	120 31.2	198 51.4	0 0.0	47 12.2	0 0.0	9 2.3	9 2.3	355.5
	70代	274 100.0	11 4.0	0 0.0	115 42.0	92 33.6	0 0.0	30 10.9	0 0.0	21 7.7	21 7.7	326.2
	80歳以上	78 100.0	2 2.6	0 0.0	28 35.9	29 37.1	1 1.3	5 6.4	0 0.0	13 16.7	13 16.7	304.6
職業	会社員	258 100.0	11 4.3	1 0.4	63 24.4	120 46.5	0 0.0	45 17.4	0 0.0	11 4.3	11 4.3	389.6
	自営業	79 100.0	1 1.3	0 0.0	12 15.2	38 48.0	0 0.0	16 20.3	0 0.0	6 7.6	6 7.6	464.8
	農林漁業	0 0.0	0 0.0	0 0.0	0 0.0	0 0.0	0 0.0	0 0.0	0 0.0	0 0.0	0 0.0	-
	パート・アルバイト	159 100.0	0 0.0	0 0.0	40 25.2	78 49.1	0 0.0	29 18.2	0 0.0	8 5.0	8 5.0	400.5
	主婦・主夫	456 100.0	4 0.9	0 0.0	134 29.4	216 47.3	0 0.0	74 16.2	0 0.0	20 4.4	20 4.4	377.5
	学生	5 100.0	0 0.0	0 0.0	1 20.0	0 0.0	0 0.0	2 40.0	0 0.0	1 20.0	1 20.0	675.0
	公務員	33 100.0	2 6.1	0 0.0	8 24.2	15 45.4	0 0.0	4 12.1	0 0.0	2 6.1	2 6.1	389.0
	無職	321 100.0	14 4.4	0 0.0	116 36.1	128 39.9	1 0.3	38 11.8	0 0.0	19 5.9	19 5.9	337.1
	その他	43 100.0	1 2.3	0 0.0	10 23.3	17 39.5	0 0.0	10 23.3	0 0.0	5 11.6	5 11.6	400.3
家族 の 人数	1人	251 100.0	25 10.0	1 0.4	121 48.1	71 28.3	0 0.0	10 4.0	0 0.0	22 8.8	22 8.8	253.0
	2人	455 100.0	8 1.8	0 0.0	169 37.1	208 45.7	0 0.0	45 9.9	0 0.0	22 4.8	22 4.8	327.9
	3人	295 100.0	0 0.0	0 0.0	64 21.7	166 56.3	0 0.0	52 17.6	0 0.0	11 3.7	11 3.7	390.4
	4人	216 100.0	0 0.0	0 0.0	25 11.6	115 53.3	0 0.0	54 25.0	0 0.0	7 3.2	7 3.2	484.9
	5人以上	152 100.0	0 0.0	0 0.0	9 5.9	62 40.7	1 0.7	58 38.2	0 0.0	10 6.6	10 6.6	562.8

区分		調査数	100 リットル 未満	100 ～ 150 リットル	150 ～ 300 リットル	300 ～ 450 リットル	450 ～ 600 リットル	600 ～ 750 リットル	750 ～ 900 リットル	900 リットル 以上	不明	平均 排出量 (単位: リットル)
合計		1385 100.0	33 2.4	1 0.1	396 28.6	629 45.3	1 0.1	220 15.9	0 0.0	72 5.2	72 5.2	378.3
自 宅 の 状 況	一戸建て	905 100.0	14 1.5	0 0.0	226 25.0	422 46.7	1 0.1	166 18.3	0 0.0	49 5.4	49 5.4	402.4
	長屋建て	139 100.0	5 3.6	0 0.0	58 41.6	55 39.6	0 0.0	13 9.4	0 0.0	8 5.8	8 5.8	306.4
	アパート・マンション	252 100.0	13 5.2	1 0.4	76 30.2	119 47.1	0 0.0	31 12.3	0 0.0	9 3.6	9 3.6	342.9
	社宅	6 100.0	1 16.7	0 0.0	1 16.7	2 33.2	0 0.0	1 16.7	0 0.0	1 16.7	1 16.7	324.0
	公団、公社、府営住宅	44 100.0	0 0.0	0 0.0	21 47.7	15 34.1	0 0.0	5 11.4	0 0.0	2 4.5	2 4.5	330.0
	併用住宅	11 100.0	0 0.0	0 0.0	0 0.0	8 72.7	0 0.0	2 18.2	0 0.0	0 0.0	0 0.0	490.9
	その他	13 100.0	0 0.0	0 0.0	7 53.8	1 7.7	0 0.0	1 7.7	0 0.0	3 23.1	3 23.1	342.0
	現 住 居 の 居 住 期 間	3年未満	141 100.0	7 5.0	1 0.7	42 29.8	55 39.0	0 0.0	22 15.6	0 0.0	10 7.1	10 7.1
3年以上5年未満		79 100.0	4 5.1	0 0.0	26 32.9	27 34.1	0 0.0	11 13.9	0 0.0	7 8.9	7 8.9	380.0
5年以上10年未満		196 100.0	4 2.0	0 0.0	59 30.1	86 43.9	0 0.0	35 17.9	0 0.0	10 5.1	10 5.1	372.6
10年以上20年未満		340 100.0	4 1.2	0 0.0	69 20.3	172 50.6	0 0.0	72 21.2	0 0.0	11 3.2	11 3.2	426.2
20年以上30年未満		176 100.0	5 2.8	0 0.0	47 26.7	89 50.7	0 0.0	28 15.9	0 0.0	5 2.8	5 2.8	369.7
30年以上		436 100.0	9 2.1	0 0.0	145 33.3	192 43.9	1 0.2	51 11.7	0 0.0	29 6.7	29 6.7	352.4
小 学 校 区	忍ヶ丘小学校区	216 100.0	1 0.5	0 0.0	61 28.2	110 51.0	0 0.0	34 15.7	0 0.0	7 3.2	7 3.2	377.2
	四條畷小学校区	236 100.0	8 3.4	0 0.0	72 30.5	101 42.9	0 0.0	39 16.5	0 0.0	10 4.2	10 4.2	375.7
	岡部小学校区	150 100.0	3 2.0	0 0.0	45 30.0	72 48.0	0 0.0	21 14.0	0 0.0	6 4.0	6 4.0	365.6
	四條畷東小学校区	163 100.0	7 4.3	1 0.6	53 32.5	63 38.6	0 0.0	27 16.6	0 0.0	6 3.7	6 3.7	374.4
	四條畷南小学校区	169 100.0	5 3.0	0 0.0	47 27.8	76 45.0	1 0.6	20 11.8	0 0.0	13 7.7	13 7.7	376.7
	くすのき小学校区	215 100.0	5 2.3	0 0.0	67 31.2	92 42.7	0 0.0	30 14.0	0 0.0	18 8.4	18 8.4	361.1
	田原小学校区	206 100.0	3 1.5	0 0.0	42 20.4	103 50.0	0 0.0	46 22.3	0 0.0	8 3.9	8 3.9	415.9

② ペットボトル及びプラスチック製容器包装

131.0 リットル（45 リットルごみ袋 2.9 袋相当）、最大 720.0 リットル（16.0 袋相当）

図表 2-23 月間のごみの排出総量（ペットボトル及びプラスチック製容器包装）（QU）

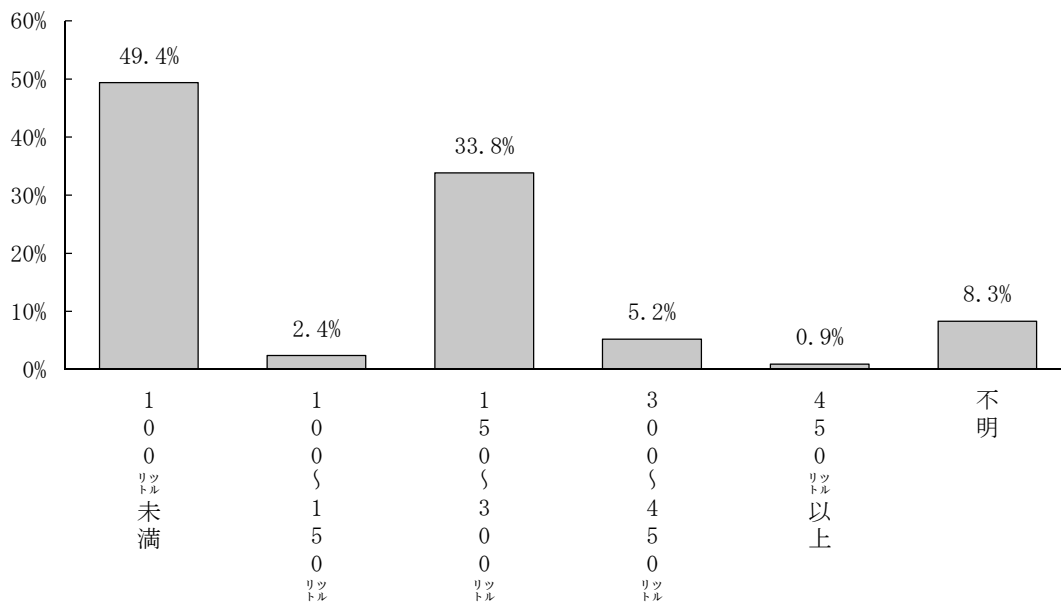

No.	カテゴリー名	n	%
1	100 リットル未満	684	49.4
2	100～150 リットル	33	2.4
3	150～300 リットル	468	33.8
4	300～450 リットル	72	5.2
5	450 リットル以上	13	0.9
	不明	115	8.3
	全体	1385	100.0

図表 2-24 月間のごみの排出総量（ペットボトル及びプラスチック製容器包装）（QU）

区分		調査数	100 リットル 未満	100 ～ 150 リットル	150 ～ 300 リットル	300 ～ 450 リットル	450 リットル 以上	不明	平均排出量 (単位:リットル)
合計		1385 100.0	684 49.4	33 2.4	468 33.8	72 5.2	115 8.3	115 8.3	131.0
性	男性	457 100.0	246 53.8	12 2.6	143 31.3	20 4.4	32 7.0	32 7.0	122.2
	女性	870 100.0	412 47.4	19 2.2	307 35.3	50 5.7	73 8.4	73 8.4	136.1
年齢	10代	4 100.0	3 75.0	0 0.0	1 25.0	0 0.0	0 0.0	0 0.0	67.5
	20代	35 100.0	20 57.2	0 0.0	6 17.1	2 5.7	7 20.0	7 20.0	108.5
	30代	161 100.0	74 46.0	6 3.7	64 39.8	7 4.3	8 5.0	8 5.0	133.7
	40代	247 100.0	102 41.3	4 1.6	96 38.9	23 9.3	21 8.5	21 8.5	147.1
	50代	183 100.0	86 47.0	9 4.9	64 35.0	11 6.0	12 6.6	12 6.6	133.7
	60代	385 100.0	178 46.2	8 2.1	152 39.5	18 4.7	22 5.7	22 5.7	140.4
	70代	274 100.0	166 60.6	5 1.8	65 23.7	8 2.9	29 10.6	29 10.6	108.0
	80歳以上	78 100.0	48 61.5	0 0.0	12 15.4	2 2.6	15 19.2	15 19.2	103.9
職業	会社員	258 100.0	132 51.1	8 3.1	84 32.6	15 5.8	19 7.4	19 7.4	124.4
	自営業	79 100.0	37 46.8	3 3.8	28 35.4	3 3.8	7 8.9	7 8.9	133.4
	農林漁業	0 0.0	0 0.0	0 0.0	0 0.0	0 0.0	0 0.0	0 0.0	-
	パート・アルバイト	159 100.0	69 43.5	4 2.5	63 39.6	11 6.9	11 6.9	11 6.9	138.2
	主婦・主夫	456 100.0	206 45.1	10 2.2	174 38.2	22 4.8	39 8.6	39 8.6	138.0
	学生	5 100.0	2 40.0	0 0.0	1 20.0	1 20.0	1 20.0	1 20.0	151.9
	公務員	33 100.0	14 42.4	1 3.0	12 36.4	4 12.1	2 6.1	2 6.1	143.7
	無職	321 100.0	189 58.9	4 1.2	80 24.9	9 2.8	34 10.6	34 10.6	115.4
	その他	43 100.0	22 51.2	1 2.3	13 30.2	5 11.6	2 4.7	2 4.7	139.9
	家族 の 人数	1人	251 100.0	179 71.3	5 2.0	37 14.7	0 0.0	29 11.6	29 11.6
2人		455 100.0	248 54.6	7 1.5	151 33.2	12 2.6	31 6.8	31 6.8	122.8
3人		295 100.0	117 39.7	11 3.7	117 39.7	17 5.8	32 10.8	32 10.8	140.5
4人		216 100.0	75 34.7	4 1.9	99 45.8	24 11.1	13 6.0	13 6.0	161.5
5人以上		152 100.0	57 37.5	5 3.3	57 37.5	19 12.5	10 6.6	10 6.6	169.1

区分		調査数	100 リットル 未満	100 ～ 150 リットル	150 ～ 300 リットル	300 ～ 450 リットル	450 リットル 以上	不明	平均排出量 (単位:トリ)
合計		1385	684	33	468	72	115	115	131.0
		100.0	49.4	2.4	33.8	5.2	8.3	8.3	
自 宅 の 状 況	一戸建て	905	409	20	347	53	69	69	137.7
		100.0	45.2	2.2	38.3	5.9	7.6	7.6	
	長屋建て	139	75	3	40	7	13	13	121.6
		100.0	53.9	2.2	28.8	5.0	9.4	9.4	
	アパート・マンション	252	147	7	61	9	26	26	111.5
		100.0	58.3	2.8	24.2	3.6	10.3	10.3	
	社宅	6	3	0	2	0	1	1	103.5
	100.0	50.0	0.0	33.3	0.0	16.7	16.7		
公団、公社、府営住宅	44	28	1	8	1	3	3	143.2	
	100.0	63.6	2.3	18.2	2.3	6.8	6.8		
併用住宅	11	6	1	2	1	1	1	135.0	
	100.0	54.5	9.1	18.2	9.1	9.1	9.1		
その他	13	8	0	2	1	2	2	102.3	
	100.0	61.5	0.0	15.4	7.7	15.4	15.4		
現 住 居 の 居 住 期 間	3年未満	141	79	1	38	6	16	16	111.8
		100.0	56.0	0.7	27.0	4.3	11.3	11.3	
	3年以上5年未満	79	37	2	26	4	8	8	138.2
		100.0	46.9	2.5	32.9	5.1	10.1	10.1	
	5年以上10年未満	196	106	5	63	5	15	15	120.6
		100.0	54.0	2.6	32.1	2.6	7.7	7.7	
10年以上20年未満	340	142	11	129	29	26	26	147.9	
	100.0	41.9	3.2	37.9	8.5	7.6	7.6		
20年以上30年未満	176	90	6	63	7	9	9	127.9	
	100.0	51.1	3.4	35.8	4.0	5.1	5.1		
30年以上	436	222	7	142	20	41	41	127.9	
	100.0	50.9	1.6	32.6	4.6	9.4	9.4		
小 学 校 区	忍ヶ丘小学校区	216	109	5	77	8	16	16	123.8
		100.0	50.5	2.3	35.6	3.7	7.4	7.4	
	四條畷小学校区	236	129	5	67	13	19	19	128.4
		100.0	54.6	2.1	28.4	5.5	8.1	8.1	
	岡部小学校区	150	84	3	51	4	8	8	115.8
		100.0	56.0	2.0	34.0	2.7	5.3	5.3	
	四條畷東小学校区	163	76	4	54	14	13	13	142.4
	100.0	46.6	2.5	33.1	8.6	8.0	8.0		
四條畷南小学校区	169	84	6	54	9	15	15	123.9	
	100.0	49.6	3.6	32.0	5.3	8.9	8.9		
くすのき小学校区	215	95	3	78	12	26	26	137.0	
	100.0	44.1	1.4	36.3	5.6	12.1	12.1		
田原小学校区	206	94	5	79	11	13	13	142.3	
	100.0	45.8	2.4	38.3	5.3	6.3	6.3		

③ 空き缶・空きびん

48.4 リットル (45 リットルごみ袋 1.1 袋相当)、最大 360.0 リットル (8.0 袋相当)

図表 2-25 月間のごみの排出総量 (空き缶・空きびん) (QU)

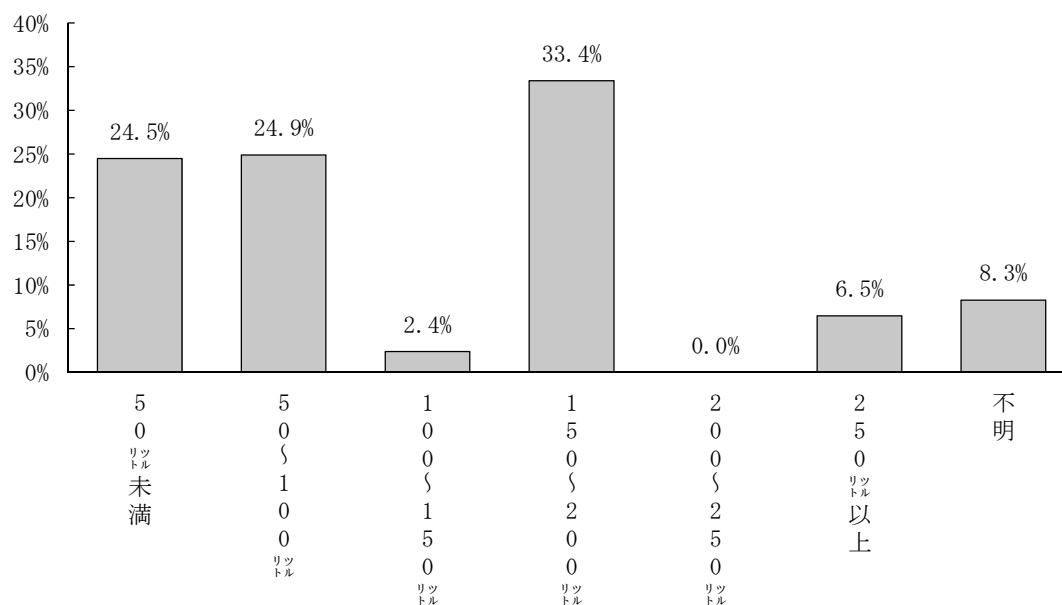

No.	カテゴリー名	n	%
1	50 リットル未満	339	24.5
2	50～100 リットル	345	24.9
3	100～150 リットル	33	2.4
4	150～200 リットル	463	33.4
5	200～250 リットル	0	0.0
6	250 リットル以上	90	6.5
	不明	115	8.3
	全体	1385	100.0

図表2-26 月間のごみの排出総量（空き缶・空きびん）（QU）

区分		調査数	50 リットル 未満	50 ～ 100 リットル	100 ～ 150 リットル	150 ～ 200 リットル	200 ～ 250 リットル	250 リットル 以上	不明	平均排出量 (単位: トリ)
合計		1385 100.0	339 24.5	345 24.9	33 2.4	463 33.4	0 0.0	115 8.3	115 8.3	48.4
性	男性	457 100.0	134 29.3	112 24.5	12 2.6	142 31.1	0 0.0	32 7.0	32 7.0	52.1
	女性	870 100.0	192 22.1	220 25.3	19 2.2	304 34.9	0 0.0	73 8.4	73 8.4	46.4
年 齢	10代	4 100.0	3 75.0	0 0.0	0 0.0	1 25.0	0 0.0	0 0.0	0 0.0	33.8
	20代	35 100.0	9 25.7	11 31.5	0 0.0	6 17.1	0 0.0	7 20.0	7 20.0	48.8
	30代	161 100.0	46 28.6	28 17.4	6 3.7	64 39.7	0 0.0	8 5.0	8 5.0	53.0
	40代	247 100.0	51 20.6	51 20.6	4 1.6	95 38.6	0 0.0	21 8.5	21 8.5	49.5
	50代	183 100.0	44 24.0	42 23.0	9 4.9	64 34.9	0 0.0	12 6.6	12 6.6	53.5
	60代	385 100.0	83 21.6	95 24.7	8 2.1	150 38.9	0 0.0	22 5.7	22 5.7	46.3
	70代	274 100.0	76 27.7	90 32.9	5 1.8	64 23.4	0 0.0	29 10.6	29 10.6	45.1
	80歳以上	78 100.0	24 30.8	24 30.8	0 0.0	12 15.4	0 0.0	15 19.2	15 19.2	42.8
職 業	会社員	258 100.0	73 28.3	59 22.9	8 3.1	83 32.1	0 0.0	19 7.4	19 7.4	53.2
	自営業	79 100.0	18 22.8	19 24.1	3 3.8	28 35.3	0 0.0	7 8.9	7 8.9	54.5
	農林漁業	0 0.0	0 0.0	0 0.0	0 0.0	0 0.0	0 0.0	0 0.0	0 0.0	-
	パート・アルバイト	159 100.0	40 25.2	29 18.2	4 2.5	63 39.7	0 0.0	11 6.9	11 6.9	47.9
	主婦・主夫	456 100.0	91 20.0	115 25.2	10 2.2	172 37.6	0 0.0	39 8.6	39 8.6	45.7
	学生	5 100.0	2 40.0	0 0.0	0 0.0	1 20.0	0 0.0	1 20.0	1 20.0	39.4
	公務員	33 100.0	11 33.3	3 9.1	1 3.0	12 36.4	0 0.0	2 6.1	2 6.1	58.8
	無職	321 100.0	88 27.4	101 31.5	4 1.2	79 24.6	0 0.0	34 10.6	34 10.6	44.5
	その他	43 100.0	11 25.6	11 25.6	1 2.3	13 30.2	0 0.0	2 4.7	2 4.7	49.9
家 族 の 人 数	1人	251 100.0	99 39.4	80 31.9	5 2.0	36 14.3	0 0.0	29 11.6	29 11.6	39.3
	2人	455 100.0	119 26.2	129 28.4	7 1.5	151 33.1	0 0.0	31 6.8	31 6.8	44.9
	3人	295 100.0	55 18.6	62 21.0	11 3.7	116 39.5	0 0.0	32 10.8	32 10.8	50.3
	4人	216 100.0	34 15.7	41 19.0	4 1.9	98 45.4	0 0.0	13 6.0	13 6.0	53.5
	5人以上	152 100.0	29 19.1	28 18.4	5 3.3	56 36.8	0 0.0	10 6.6	10 6.6	60.8

区分		調査数	50 リットル 未満	50 ～ 100 リットル	100 ～ 150 リットル	150 ～ 200 リットル	200 ～ 250 リットル	250 リットル 以上	不明	平均排出量 (単位… リットル)
合計		1385 100.0	339 24.5	345 24.9	33 2.4	463 33.4	0 0.0	115 8.3	115 8.3	48.4
自 宅 の 状 況	一戸建て	905 100.0	194 21.4	215 23.8	20 2.2	344 38.0	0 0.0	69 7.6	69 7.6	49.3
	長屋建て	139 100.0	41 29.3	34 24.5	3 2.2	39 28.1	0 0.0	13 9.4	13 9.4	46.6
	アパート・マンション	252 100.0	80 31.7	67 26.6	7 2.8	61 24.2	0 0.0	26 10.3	26 10.3	45.6
	社宅	6 100.0	2 33.3	1 16.7	0 0.0	2 33.3	0 0.0	1 16.7	1 16.7	84.4
	公団、公社、府営住宅	44 100.0	11 25.0	17 38.6	1 2.3	8 18.2	0 0.0	3 6.8	3 6.8	47.1
	併用住宅	11 100.0	1 9.1	5 45.4	1 9.1	2 18.2	0 0.0	1 9.1	1 9.1	56.3
	その他	13 100.0	6 46.1	2 15.4	0 0.0	2 15.4	0 0.0	2 15.4	2 15.4	35.6
現 住 居 の 居 住 期 間	3年未満	141 100.0	50 35.4	29 20.6	1 0.7	38 27.0	0 0.0	16 11.3	16 11.3	55.4
	3年以上5年未満	79 100.0	19 24.1	18 22.8	2 2.5	26 32.9	0 0.0	8 10.1	8 10.1	47.5
	5年以上10年未満	196 100.0	55 28.1	51 26.0	5 2.6	63 32.0	0 0.0	15 7.7	15 7.7	44.0
	10年以上20年未満	340 100.0	66 19.4	76 22.4	11 3.2	128 37.7	0 0.0	26 7.6	26 7.6	47.6
	20年以上30年未満	176 100.0	37 21.0	53 30.1	6 3.4	62 35.3	0 0.0	9 5.1	9 5.1	50.2
	30年以上	436 100.0	109 25.0	113 25.9	7 1.6	140 32.1	0 0.0	41 9.4	41 9.4	48.2
小 学 校 区	忍ヶ丘小学校区	216 100.0	55 25.5	54 25.0	5 2.3	77 35.6	0 0.0	16 7.4	16 7.4	48.6
	四條畷小学校区	236 100.0	61 25.8	68 28.9	5 2.1	65 27.5	0 0.0	19 8.1	19 8.1	50.3
	岡部小学校区	150 100.0	40 26.7	44 29.3	3 2.0	51 34.0	0 0.0	8 5.3	8 5.3	44.0
	四條畷東小学校区	163 100.0	38 23.3	38 23.3	4 2.5	53 32.5	0 0.0	13 8.0	13 8.0	48.8
	四條畷南小学校区	169 100.0	53 31.4	31 18.3	6 3.6	54 31.9	0 0.0	15 8.9	15 8.9	48.8
	くすのき小学校区	215 100.0	42 19.5	53 24.7	3 1.4	77 35.8	0 0.0	26 12.1	26 12.1	47.5
	田原小学校区	206 100.0	44 21.4	50 24.3	5 2.4	79 38.3	0 0.0	13 6.3	13 6.3	48.0

3 収集回数に対する評価

問9 ごみの収集回数について、どのようにお考えですか？（①から④の種類別に、それぞれ1つだけに○印）

① 可燃ごみ

可燃ごみの収集回数に対する評価については、「ちょうど良い」（89.7%）が最も多く、「少ない」（6.1%）、「わからない」（0.9%）となった。

図表2-27 収集回数に対する評価（可燃ごみ）（SA）

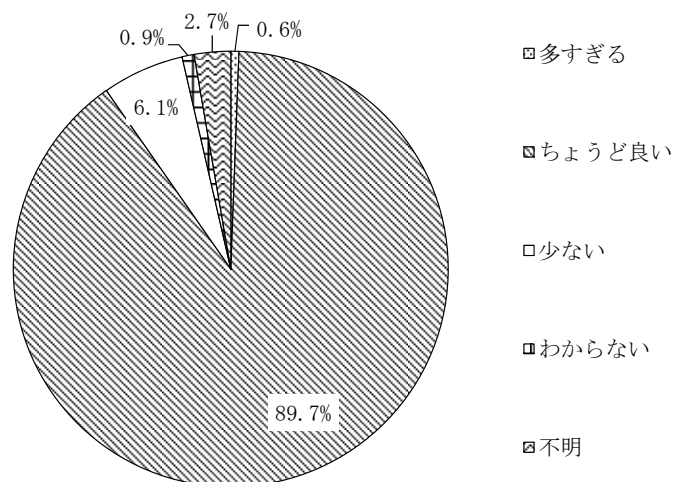

No.	カテゴリー名	n	%
1	多すぎる	9	0.6
2	ちょうど良い	1243	89.7
3	少ない	84	6.1
4	わからない	12	0.9
	不明	37	2.7
	全体	1385	100.0

図表 2-28 収集回数に対する評価（可燃ごみ）（SA）

区分		調査数	多すぎる	ちょうど良い	少ない	わからない	不明
合計		1385 100.0	9 0.6	1243 89.7	84 6.1	12 0.9	37 2.7
性	男性	457 100.0	7 1.5	398 87.0	35 7.7	3 0.7	14 3.1
	女性	870 100.0	1 0.1	796 91.5	47 5.4	8 0.9	18 2.1
年齢	10代	4 100.0	0 0.0	3 75.0	0 0.0	1 25.0	0 0.0
	20代	35 100.0	0 0.0	24 68.5	10 28.6	1 2.9	0 0.0
	30代	161 100.0	0 0.0	133 82.6	27 16.8	0 0.0	1 0.6
	40代	247 100.0	1 0.4	225 91.1	19 7.7	1 0.4	1 0.4
	50代	183 100.0	0 0.0	168 91.9	13 7.1	1 0.5	1 0.5
	60代	385 100.0	3 0.8	361 93.8	8 2.1	4 1.0	9 2.3
	70代	274 100.0	4 1.5	251 91.5	4 1.5	1 0.4	14 5.1
	80歳以上	78 100.0	1 1.3	61 78.3	3 3.8	3 3.8	10 12.8
職業	会社員	258 100.0	2 0.8	218 84.4	34 13.2	1 0.4	3 1.2
	自営業	79 100.0	1 1.3	75 94.9	1 1.3	0 0.0	2 2.5
	農林漁業	0 0.0	0 0.0	0 0.0	0 0.0	0 0.0	0 0.0
	パート・アルバイト	159 100.0	0 0.0	146 91.9	11 6.9	1 0.6	1 0.6
	主婦・主夫	456 100.0	1 0.2	424 93.0	19 4.2	2 0.4	10 2.2
	学生	5 100.0	0 0.0	4 80.0	1 20.0	0 0.0	0 0.0
	公務員	33 100.0	0 0.0	28 84.9	4 12.1	0 0.0	1 3.0
	無職	321 100.0	2 0.6	286 89.1	11 3.4	6 1.9	16 5.0
	その他	43 100.0	3 7.0	33 76.7	3 7.0	0 0.0	4 9.3
家族の人数	1人	251 100.0	3 1.2	215 85.6	10 4.0	4 1.6	19 7.6
	2人	455 100.0	4 0.9	418 91.9	17 3.7	6 1.3	10 2.2
	3人	295 100.0	1 0.3	271 91.9	19 6.4	0 0.0	4 1.4
	4人	216 100.0	0 0.0	190 88.0	22 10.2	2 0.9	2 0.9
	5人以上	152 100.0	1 0.7	133 87.5	16 10.5	0 0.0	2 1.3

区分		調査数	多すぎる	ちょうど良い	少ない	わからない	不明
合計		1385 100.0	9 0.6	1243 89.7	84 6.1	12 0.9	37 2.7
自宅 の 状 況	一戸建て	905 100.0	6 0.7	835 92.2	40 4.4	6 0.7	18 2.0
	長屋建て	139 100.0	0 0.0	121 87.1	10 7.2	2 1.4	6 4.3
	アパート・マンション	252 100.0	2 0.8	210 83.3	31 12.3	1 0.4	8 3.2
	社宅	6 100.0	0 0.0	5 83.3	0 0.0	1 16.7	0 0.0
	公団、公社、府営住宅	44 100.0	1 2.3	37 84.1	3 6.8	1 2.3	2 4.5
	併用住宅	11 100.0	0 0.0	11 100.0	0 0.0	0 0.0	0 0.0
	その他	13 100.0	0 0.0	9 69.2	0 0.0	1 7.7	3 23.1
現 住 居 の 居 住 期 間	3年未満	141 100.0	0 0.0	113 80.2	22 15.6	4 2.8	2 1.4
	3年以上5年未満	79 100.0	0 0.0	64 81.0	10 12.7	0 0.0	5 6.3
	5年以上10年未満	196 100.0	2 1.0	174 88.8	16 8.2	2 1.0	2 1.0
	10年以上20年未満	340 100.0	0 0.0	311 91.4	22 6.5	2 0.6	5 1.5
	20年以上30年未満	176 100.0	2 1.1	159 90.4	6 3.4	2 1.1	7 4.0
	30年以上	436 100.0	5 1.1	406 93.2	8 1.8	2 0.5	15 3.4
小 学 校 区	忍ヶ丘小学校区	216 100.0	1 0.5	194 89.8	15 6.9	2 0.9	4 1.9
	四條畷小学校区	236 100.0	5 2.1	213 90.3	10 4.2	3 1.3	5 2.1
	岡部小学校区	150 100.0	0 0.0	135 90.0	12 8.0	1 0.7	2 1.3
	四條畷東小学校区	163 100.0	0 0.0	151 92.6	7 4.3	1 0.6	4 2.5
	四條畷南小学校区	169 100.0	0 0.0	145 85.7	16 9.5	3 1.8	5 3.0
	くすのき小学校区	215 100.0	0 0.0	195 90.7	11 5.1	1 0.5	8 3.7
	田原小学校区	206 100.0	3 1.5	189 91.7	11 5.3	1 0.5	2 1.0

② ペットボトル及びプラスチック製容器包装

ペットボトル及びプラスチック製容器包装の収集回数に対する評価については、「ちょうど良い」(79.7%) が最も多く、「少ない」(11.5%)、「多すぎる」(4.3%) となった。

図表 2-29 収集回数に対する評価（ペットボトル及びプラスチック製容器包装）（S A）

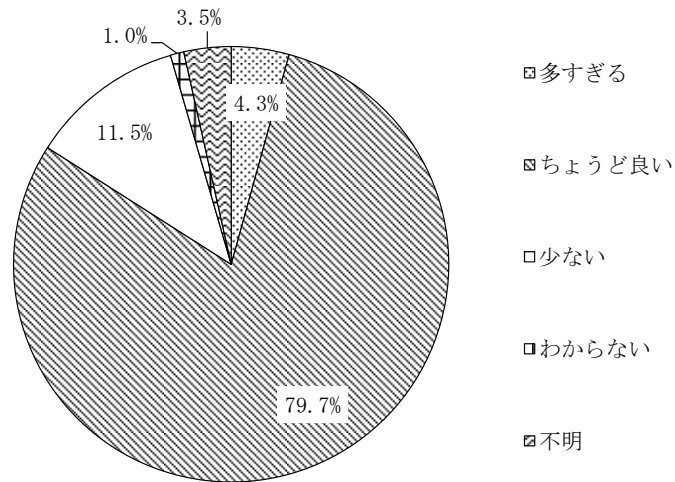

No.	カテゴリー名	n	%
1	多すぎる	60	4.3
2	ちょうど良い	1104	79.7
3	少ない	159	11.5
4	わからない	14	1.0
	不明	48	3.5
	全体	1385	100.0

図表2-30 収集回数に対する評価（ペットボトル及びプラスチック製容器包装）（SA）

区分		調査数	多すぎる	ちょうど良い	少ない	わからない	不明
合計		1385 100.0	60 4.3	1104 79.7	159 11.5	14 1.0	48 3.5
性	男性	457 100.0	24 5.3	361 78.9	48 10.5	5 1.1	19 4.2
	女性	870 100.0	32 3.7	703 80.9	103 11.8	9 1.0	23 2.6
年齢	10代	4 100.0	0 0.0	2 50.0	1 25.0	1 25.0	0 0.0
	20代	35 100.0	1 2.9	25 71.4	9 25.7	0 0.0	0 0.0
	30代	161 100.0	5 3.1	119 74.0	35 21.7	1 0.6	1 0.6
	40代	247 100.0	4 1.6	190 77.0	46 18.6	4 1.6	3 1.2
	50代	183 100.0	5 2.7	155 84.8	22 12.0	0 0.0	1 0.5
	60代	385 100.0	16 4.2	328 85.1	30 7.8	3 0.8	8 2.1
	70代	274 100.0	21 7.7	221 80.6	8 2.9	3 1.1	21 7.7
	80歳以上	78 100.0	7 9.0	51 65.3	5 6.4	2 2.6	13 16.7
職業	会社員	258 100.0	9 3.5	196 75.9	49 19.0	1 0.4	3 1.2
	自営業	79 100.0	3 3.8	69 87.3	4 5.1	0 0.0	3 3.8
	農林漁業	0 0.0	0 0.0	0 0.0	0 0.0	0 0.0	0 0.0
	パート・アルバイト	159 100.0	3 1.9	127 79.9	27 17.0	1 0.6	1 0.6
	主婦・主夫	456 100.0	16 3.5	375 82.2	46 10.1	6 1.3	13 2.9
	学生	5 100.0	1 20.0	2 40.0	2 40.0	0 0.0	0 0.0
	公務員	33 100.0	1 3.0	24 72.7	6 18.2	0 0.0	2 6.1
	無職	321 100.0	22 6.9	255 79.4	17 5.3	6 1.9	21 6.5
	その他	43 100.0	4 9.3	32 74.4	4 9.3	0 0.0	3 7.0
家族の人数	1人	251 100.0	20 8.0	187 74.4	16 6.4	8 3.2	20 8.0
	2人	455 100.0	22 4.8	372 81.8	41 9.0	2 0.4	18 4.0
	3人	295 100.0	8 2.7	243 82.4	37 12.5	2 0.7	5 1.7
	4人	216 100.0	4 1.9	175 81.0	32 14.8	2 0.9	3 1.4
	5人以上	152 100.0	5 3.3	115 75.7	30 19.7	0 0.0	2 1.3

区分		調査数	多すぎる	ちょうど良い	少ない	わからない	不明
合計		1385 100.0	60 4.3	1104 79.7	159 11.5	14 1.0	48 3.5
自宅 の 状 況	一戸建て	905 100.0	38 4.2	733 81.0	99 10.9	10 1.1	25 2.8
	長屋建て	139 100.0	7 5.0	112 80.7	12 8.6	1 0.7	7 5.0
	アパート・マンション	252 100.0	11 4.4	191 75.7	39 15.5	2 0.8	9 3.6
	社宅	6 100.0	0 0.0	5 83.3	1 16.7	0 0.0	0 0.0
	公団、公社、府営住宅	44 100.0	2 4.5	34 77.3	3 6.8	0 0.0	5 11.4
	併用住宅	11 100.0	0 0.0	10 90.9	1 9.1	0 0.0	0 0.0
	その他	13 100.0	1 7.7	7 53.8	2 15.4	1 7.7	2 15.4
現住 居 の 居 住 期 間	3年未満	141 100.0	7 5.0	95 67.4	31 22.0	4 2.8	4 2.8
	3年以上5年未満	79 100.0	4 5.1	58 73.4	14 17.7	0 0.0	3 3.8
	5年以上10年未満	196 100.0	5 2.6	152 77.5	32 16.3	2 1.0	5 2.6
	10年以上20年未満	340 100.0	12 3.5	276 81.1	42 12.4	3 0.9	7 2.1
	20年以上30年未満	176 100.0	15 8.5	142 80.7	10 5.7	0 0.0	9 5.1
	30年以上	436 100.0	16 3.7	370 84.8	26 6.0	5 1.1	19 4.4
小 学 校 区	忍ヶ丘小学校区	216 100.0	12 5.6	172 79.6	24 11.1	1 0.5	7 3.2
	四條畷小学校区	236 100.0	14 5.9	184 78.0	25 10.6	2 0.8	11 4.7
	岡部小学校区	150 100.0	2 1.3	133 88.6	13 8.7	1 0.7	1 0.7
	四條畷東小学校区	163 100.0	5 3.1	133 81.6	18 11.0	3 1.8	4 2.5
	四條畷南小学校区	169 100.0	10 5.9	123 72.8	27 16.0	1 0.6	8 4.7
	くすのき小学校区	215 100.0	4 1.9	177 82.2	23 10.7	4 1.9	7 3.3
	田原小学校区	206 100.0	11 5.3	162 78.7	26 12.6	2 1.0	5 2.4

③ 空き缶・空きびん

空き缶・空きびんの収集回数に対する評価については、「ちょうど良い」(74.2%)が最も多く、「少ない」(10.3%)、「多すぎる」(10.2%)となった。

図表2-31 収集回数に対する評価(空き缶・空きびん)(SA)

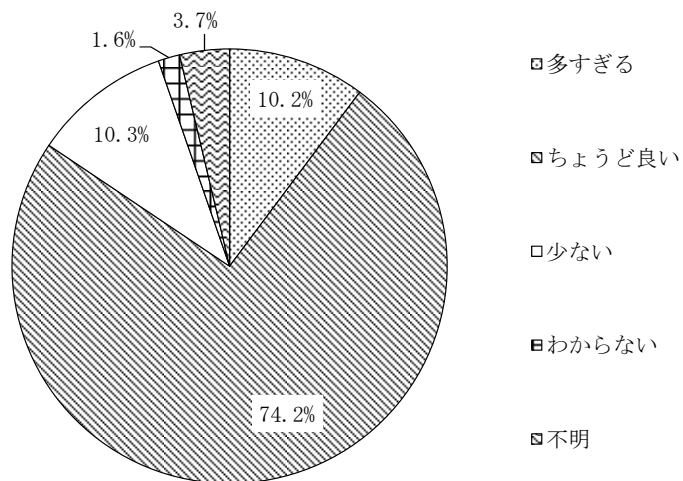

No.	カテゴリー名	n	%
1	多すぎる	141	10.2
2	ちょうど良い	1029	74.2
3	少ない	142	10.3
4	わからない	22	1.6
	不明	51	3.7
	全体	1385	100.0

図表 2-3 2 収集回数に対する評価（空き缶・空きびん）（SA）

区分		調査数	多すぎる	ちょうど良い	少ない	わからない	不明
合計		1385 100.0	141 10.2	1029 74.2	142 10.3	22 1.6	51 3.7
性	男性	457 100.0	40 8.8	337 73.7	55 12.0	4 0.9	21 4.6
	女性	870 100.0	97 11.1	651 74.8	80 9.2	17 2.0	25 2.9
年齢	10代	4 100.0	0 0.0	2 50.0	0 0.0	1 25.0	1 25.0
	20代	35 100.0	0 0.0	19 54.2	15 42.9	1 2.9	0 0.0
	30代	161 100.0	6 3.7	116 72.1	36 22.4	2 1.2	1 0.6
	40代	247 100.0	9 3.6	189 76.6	39 15.8	7 2.8	3 1.2
	50代	183 100.0	16 8.7	138 75.5	25 13.7	3 1.6	1 0.5
	60代	385 100.0	54 14.0	301 78.2	17 4.4	3 0.8	10 2.6
	70代	274 100.0	43 15.7	201 73.4	6 2.2	2 0.7	22 8.0
	80歳以上	78 100.0	12 15.4	49 62.8	2 2.6	3 3.8	12 15.4
職業	会社員	258 100.0	13 5.0	184 71.3	54 20.9	3 1.2	4 1.6
	自営業	79 100.0	6 7.6	64 81.0	7 8.9	0 0.0	2 2.5
	農林漁業	0 0.0	0 0.0	0 0.0	0 0.0	0 0.0	0 0.0
	パート・アルバイト	159 100.0	17 10.7	121 76.2	19 11.9	1 0.6	1 0.6
	主婦・主夫	456 100.0	65 14.3	334 73.2	35 7.7	10 2.2	12 2.6
	学生	5 100.0	0 0.0	2 40.0	2 40.0	0 0.0	1 20.0
	公務員	33 100.0	2 6.1	24 72.6	5 15.2	0 0.0	2 6.1
	無職	321 100.0	31 9.7	246 76.6	13 4.0	8 2.5	23 7.2
	その他	43 100.0	6 14.0	30 69.7	2 4.7	0 0.0	5 11.6
家族の人数	1人	251 100.0	27 10.8	173 68.8	20 8.0	9 3.6	22 8.8
	2人	455 100.0	56 12.3	342 75.1	33 7.3	6 1.3	18 4.0
	3人	295 100.0	34 11.5	224 76.0	30 10.2	1 0.3	6 2.0
	4人	216 100.0	12 5.6	163 75.4	33 15.3	5 2.3	3 1.4
	5人以上	152 100.0	11 7.2	114 75.0	24 15.8	1 0.7	2 1.3

区分		調査数	多すぎる	ちょうど良い	少ない	わからない	不明
合計		1385 100.0	141 10.2	1029 74.2	142 10.3	22 1.6	51 3.7
自宅 の 状 況	一戸建て	905 100.0	106 11.7	679 75.0	84 9.3	11 1.2	25 2.8
	長屋建て	139 100.0	17 12.2	100 72.0	10 7.2	2 1.4	10 7.2
	アパート・マンション	252 100.0	13 5.2	181 71.7	40 15.9	8 3.2	10 4.0
	社宅	6 100.0	0 0.0	5 83.3	1 16.7	0 0.0	0 0.0
	公団、公社、府営住宅	44 100.0	3 6.8	33 75.0	4 9.1	0 0.0	4 9.1
	併用住宅	11 100.0	0 0.0	11 100.0	0 0.0	0 0.0	0 0.0
	その他	13 100.0	1 7.7	8 61.5	1 7.7	1 7.7	2 15.4
現 住 居 の 居 住 期 間	3年未満	141 100.0	3 2.1	92 65.4	36 25.5	5 3.5	5 3.5
	3年以上5年未満	79 100.0	7 8.9	53 67.0	15 19.0	1 1.3	3 3.8
	5年以上10年未満	196 100.0	13 6.6	149 76.1	27 13.8	4 2.0	3 1.5
	10年以上20年未満	340 100.0	27 7.9	266 78.2	31 9.1	8 2.4	8 2.4
	20年以上30年未満	176 100.0	21 11.9	129 73.3	14 8.0	0 0.0	12 6.8
	30年以上	436 100.0	69 15.8	327 75.0	17 3.9	4 0.9	19 4.4
小 学 校 区	忍ヶ丘小学校区	216 100.0	25 11.6	154 71.3	25 11.6	5 2.3	7 3.2
	四條畷小学校区	236 100.0	27 11.4	172 72.9	20 8.5	7 3.0	10 4.2
	岡部小学校区	150 100.0	13 8.7	116 77.3	16 10.7	3 2.0	2 1.3
	四條畷東小学校区	163 100.0	15 9.2	117 71.8	23 14.1	3 1.8	5 3.1
	四條畷南小学校区	169 100.0	19 11.2	121 71.7	20 11.8	0 0.0	9 5.3
	くすのき小学校区	215 100.0	28 13.0	153 71.2	22 10.2	2 0.9	10 4.7
	田原小学校区	206 100.0	12 5.8	176 85.4	13 6.3	2 1.0	3 1.5

④ 粗大・不燃ごみ

粗大・不燃ごみの収集回数に対する評価については、「ちょうど良い」(57.4%)が最も多く、「わからない」(15.7%)、「少ない」(14.2%)となった。

図表 2-33 収集回数に対する評価（粗大・不燃ごみ）（SA）

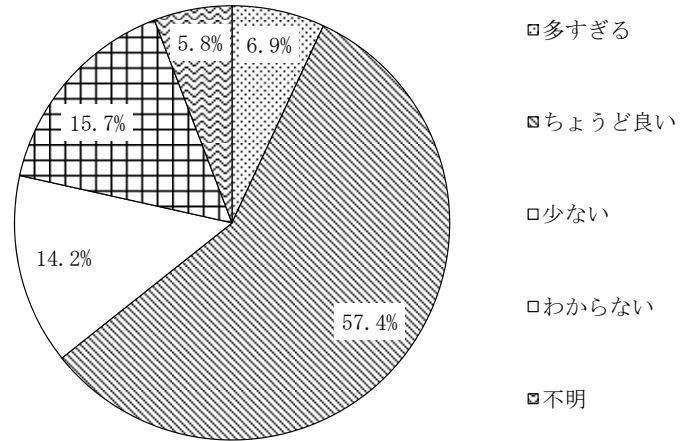

No.	カテゴリー名	n	%
1	多すぎる	95	6.9
2	ちょうど良い	796	57.4
3	少ない	197	14.2
4	わからない	217	15.7
	不明	80	5.8
	全体	1385	100.0

図表2-34 収集回数に対する評価(粗大・不燃ごみ)(SA)

区分		調査数	多すぎる	ちょうど良い	少ない	わからない	不明
合計		1385 100.0	95 6.9	796 57.4	197 14.2	217 15.7	80 5.8
性	男性	457 100.0	30 6.6	245 53.6	75 16.4	79 17.3	28 6.1
	女性	870 100.0	64 7.4	518 59.5	116 13.3	128 14.7	44 5.1
年齢	10代	4 100.0	0 0.0	2 50.0	0 0.0	2 50.0	0 0.0
	20代	35 100.0	1 2.9	21 60.0	7 20.0	6 17.1	0 0.0
	30代	161 100.0	3 1.9	101 62.7	31 19.3	24 14.9	2 1.2
	40代	247 100.0	6 2.4	141 57.1	58 23.5	36 14.6	6 2.4
	50代	183 100.0	9 4.9	114 62.3	29 15.8	27 14.8	4 2.2
	60代	385 100.0	31 8.1	219 56.8	53 13.8	63 16.4	19 4.9
	70代	274 100.0	38 13.9	148 54.0	13 4.7	43 15.7	32 11.7
	80歳以上	78 100.0	7 9.0	37 47.4	5 6.4	13 16.7	16 20.5
職業	会社員	258 100.0	10 3.9	150 58.1	56 21.7	36 14.0	6 2.3
	自営業	79 100.0	3 3.8	41 51.8	16 20.3	15 19.0	4 5.1
	農林漁業	0 0.0	0 0.0	0 0.0	0 0.0	0 0.0	0 0.0
	パート・アルバイト	159 100.0	8 5.0	95 59.8	24 15.1	31 19.5	1 0.6
	主婦・主夫	456 100.0	40 8.8	278 60.9	56 12.3	57 12.5	25 5.5
	学生	5 100.0	0 0.0	2 40.0	2 40.0	1 20.0	0 0.0
	公務員	33 100.0	2 6.1	20 60.5	5 15.2	4 12.1	2 6.1
	無職	321 100.0	28 8.7	170 53.0	26 8.1	62 19.3	35 10.9
	その他	43 100.0	4 9.3	19 44.1	8 18.6	6 14.0	6 14.0
家族の人数	1人	251 100.0	19 7.6	129 51.3	20 8.0	54 21.5	29 11.6
	2人	455 100.0	40 8.8	245 53.8	56 12.3	86 18.9	28 6.2
	3人	295 100.0	24 8.1	180 61.1	42 14.2	37 12.5	12 4.1
	4人	216 100.0	8 3.7	139 64.4	39 18.1	23 10.6	7 3.2
	5人以上	152 100.0	4 2.6	91 59.9	38 25.0	15 9.9	4 2.6

区分		調査数	多すぎる	ちょうど良い	少ない	わからない	不明
合計		1385 100.0	95 6.9	796 57.4	197 14.2	217 15.7	80 5.8
自宅 の 状 況	一戸建て	905 100.0	68 7.5	541 59.8	132 14.6	123 13.6	41 4.5
	長屋建て	139 100.0	12 8.6	70 50.3	13 9.4	29 20.9	15 10.8
	アパート・マンション	252 100.0	12 4.8	136 54.0	36 14.3	51 20.2	17 6.7
	社宅	6 100.0	0 0.0	3 50.0	1 16.7	2 33.3	0 0.0
	公団、公社、府営住宅	44 100.0	2 4.5	21 47.7	12 27.3	5 11.4	4 9.1
	併用住宅	11 100.0	0 0.0	6 54.5	1 9.1	3 27.3	1 9.1
	その他	13 100.0	1 7.7	8 61.5	1 7.7	1 7.7	2 15.4
現住 居 の 居 住 期 間	3年未満	141 100.0	4 2.8	78 55.3	24 17.0	29 20.6	6 4.3
	3年以上5年未満	79 100.0	5 6.3	46 58.2	13 16.5	12 15.2	3 3.8
	5年以上10年未満	196 100.0	11 5.6	119 60.7	27 13.8	31 15.8	8 4.1
	10年以上20年未満	340 100.0	21 6.2	189 55.6	64 18.8	51 15.0	15 4.4
	20年以上30年未満	176 100.0	8 4.5	109 61.9	22 12.5	20 11.4	17 9.7
	30年以上	436 100.0	46 10.6	244 55.9	45 10.3	71 16.3	30 6.9
小 学 校 区	忍ヶ丘小学校区	216 100.0	14 6.5	124 57.4	36 16.7	32 14.8	10 4.6
	四條畷小学校区	236 100.0	19 8.1	131 55.4	33 14.0	41 17.4	12 5.1
	岡部小学校区	150 100.0	11 7.3	93 62.0	22 14.7	19 12.7	5 3.3
	四條畷東小学校区	163 100.0	8 4.9	94 57.7	22 13.5	29 17.8	10 6.1
	四條畷南小学校区	169 100.0	15 8.9	95 56.2	25 14.8	26 15.4	8 4.7
	くすのき小学校区	215 100.0	16 7.4	117 54.5	31 14.4	31 14.4	20 9.3
	田原小学校区	206 100.0	12 5.8	127 61.7	25 12.1	36 17.5	6 2.9

4 希望する分別品目

問10 現在、可燃ごみ、粗大・不燃ごみとして処理しているものの中で、資源ごみとして分別してほしいものはありますか？（あてはまるものすべてに○印）

資源ごみとして分別を希望する品目については、「特にない」(37.7%)が最も多く、「小型家電」(23.5%)、「電池」(23.0%)、「新聞、雑誌等の紙類」(21.7%)、「蛍光管」(18.2%)と続く。

図表2-35 希望する分別品目(MA)

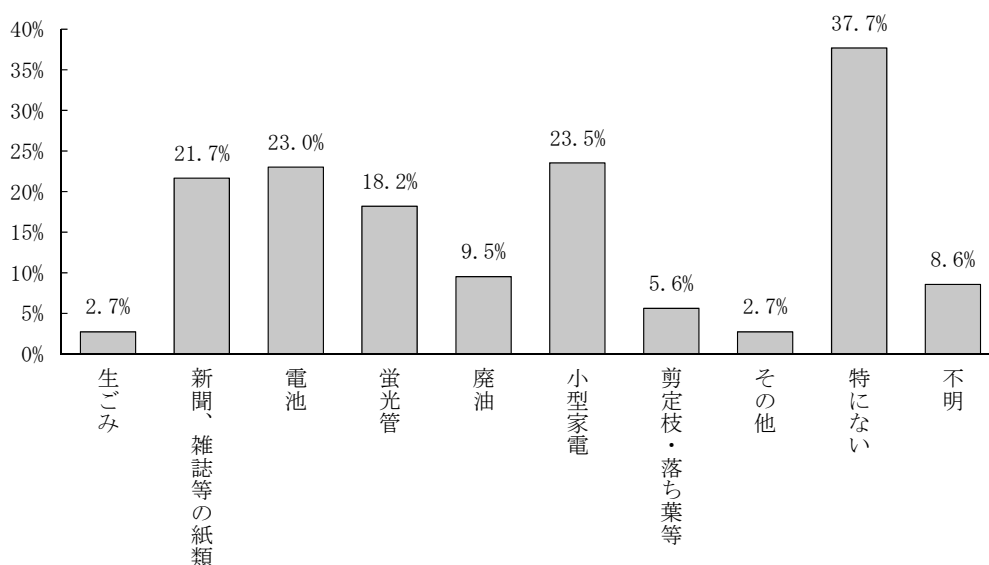

No.	カテゴリー名	n	%
1	生ごみ	38	2.7
2	新聞、雑誌等の紙類	300	21.7
3	電池	319	23.0
4	蛍光管	252	18.2
5	廃油	132	9.5
6	小型家電	326	23.5
7	剪定枝・落ち葉等	78	5.6
8	その他	38	2.7
9	特にない	522	37.7
	不明	119	8.6
	全体	1385	100.0

図表 2-36 希望する分別品目 (MA)

区分		調査数	生ゴミ	新聞、雑誌等の紙類	電池	蛍光灯	廃油	小型家電	剪定枝・落ち葉等	その他	特にない	不明
合計		1385 100.0	38 2.7	300 21.7	319 23.0	252 18.2	132 9.5	326 23.5	78 5.6	38 2.7	522 37.7	119 8.6
性	男性	457 100.0	13 2.8	110 24.1	84 18.4	77 16.8	48 10.5	118 25.8	31 6.8	12 2.6	186 40.7	31 6.8
	女性	870 100.0	23 2.6	181 20.8	220 25.3	165 19.0	79 9.1	195 22.4	45 5.2	26 3.0	314 36.1	80 9.2
年齢	10代	4 100.0	0 0.0	0 0.0	1 25.0	1 25.0	2 50.0	0 0.0	0 0.0	0 0.0	2 50.0	0 0.0
	20代	35 100.0	0 0.0	8 22.9	9 25.7	4 11.4	2 5.7	2 5.7	1 2.9	0 0.0	17 48.6	3 8.6
	30代	161 100.0	2 1.2	36 22.4	45 28.0	29 18.0	10 6.2	29 18.0	4 2.5	2 1.2	66 41.0	11 6.8
	40代	247 100.0	4 1.6	47 19.0	78 31.6	44 17.8	14 5.7	49 19.8	9 3.6	8 3.2	99 40.1	11 4.5
	50代	183 100.0	4 2.2	48 26.2	51 27.9	48 26.2	21 11.5	55 30.1	10 5.5	10 5.5	59 32.2	9 4.9
	60代	385 100.0	14 3.6	71 18.4	79 20.5	69 17.9	51 13.2	105 27.3	29 7.5	7 1.8	147 38.2	36 9.4
	70代	274 100.0	8 2.9	63 23.0	46 16.8	43 15.7	22 8.0	73 26.6	12 4.4	7 2.6	98 35.8	33 12.0
	80歳以上	78 100.0	5 6.4	21 26.9	5 6.4	9 11.5	5 6.4	7 9.0	12 15.4	4 5.1	28 35.9	15 19.2
職業	会社員	258 100.0	5 1.9	55 21.3	66 25.6	41 15.9	16 6.2	60 23.3	12 4.7	6 2.3	107 41.5	13 5.0
	自営業	79 100.0	3 3.8	11 13.9	21 26.6	19 24.1	13 16.5	21 26.6	8 10.1	0 0.0	35 44.3	5 6.3
	農林漁業	0 0.0	0 0.0	0 0.0	0 0.0	0 0.0	0 0.0	0 0.0	0 0.0	0 0.0	0 0.0	0 0.0
	パート・アルバイト	159 100.0	3 1.9	44 27.7	44 27.7	35 22.0	14 8.8	37 23.3	10 6.3	6 3.8	48 30.2	13 8.2
	主婦・主夫	456 100.0	10 2.2	88 19.3	110 24.1	86 18.9	44 9.6	107 23.5	20 4.4	12 2.6	165 36.2	43 9.4
	学生	5 100.0	0 0.0	1 20.0	2 40.0	1 20.0	2 40.0	1 20.0	0 0.0	0 0.0	2 40.0	0 0.0
	公務員	33 100.0	0 0.0	8 24.2	10 30.3	4 12.1	4 12.1	7 21.2	2 6.1	1 3.0	12 36.4	2 6.1
	無職	321 100.0	9 2.8	68 21.2	46 14.3	47 14.6	28 8.7	68 21.2	22 6.9	9 2.8	133 41.4	37 11.5
	その他	43 100.0	6 14.0	15 34.9	13 30.2	11 25.6	5 11.6	15 34.9	2 4.7	2 4.7	13 30.2	2 4.7
家族の人数	1人	251 100.0	13 5.2	52 20.7	36 14.3	32 12.7	21 8.4	47 18.7	19 7.6	6 2.4	98 39.0	35 13.9
	2人	455 100.0	8 1.8	103 22.6	93 20.4	84 18.5	44 9.7	116 25.5	22 4.8	11 2.4	173 38.0	42 9.2
	3人	295 100.0	7 2.4	68 23.1	71 24.1	55 18.6	29 9.8	81 27.5	15 5.1	11 3.7	105 35.6	20 6.8
	4人	216 100.0	4 1.9	47 21.8	63 29.2	44 20.4	25 11.6	52 24.1	10 4.6	8 3.7	78 36.1	11 5.1
	5人以上	152 100.0	4 2.6	25 16.4	50 32.9	33 21.7	9 5.9	24 15.8	11 7.2	2 1.3	63 41.4	11 7.2

区分	調査数	生ごみ	新聞、雑誌等の紙類	電池	蛍光灯	廃油	小型家電	剪定枝・落ち葉等	その他	特にない	不明	
合計	1385 100.0	38 2.7	300 21.7	319 23.0	252 18.2	132 9.5	326 23.5	78 5.6	38 2.7	522 37.7	119 8.6	
自宅の状況	一戸建て	905 100.0	22 2.4	193 21.3	217 24.0	176 19.4	97 10.7	221 24.4	63 7.0	25 2.8	330 36.5	76 8.4
	長屋建て	139 100.0	6 4.3	23 16.5	14 10.1	17 12.2	12 8.6	32 23.0	5 3.6	5 3.6	56 40.3	16 11.5
	アパート・マンション	252 100.0	7 2.8	67 26.6	66 26.2	44 17.5	15 6.0	54 21.4	6 2.4	4 1.6	97 38.5	18 7.1
	社宅	6 100.0	0 0.0	2 33.3	1 16.7	0 0.0	0 0.0	0 0.0	0 0.0	0 0.0	4 66.7	0 0.0
	公団、公社、府営住宅	44 100.0	1 2.3	7 15.9	10 22.7	8 18.2	2 4.5	12 27.3	1 2.3	3 6.8	18 40.9	5 11.4
	併用住宅	11 100.0	0 0.0	1 9.1	3 27.3	1 9.1	0 0.0	0 0.0	0 0.0	0 0.0	7 63.6	1 9.1
	その他	13 100.0	1 7.7	3 23.1	2 15.4	3 23.1	2 15.4	2 15.4	2 15.4	1 7.7	5 38.5	3 23.1
現住居の期間	3年未満	141 100.0	4 2.8	34 24.1	29 20.6	17 12.1	12 8.5	26 18.4	2 1.4	2 1.4	63 44.7	13 9.2
	3年以上5年未満	79 100.0	5 6.3	18 22.8	23 29.1	12 15.2	6 7.6	19 24.1	8 10.1	1 1.3	28 35.4	6 7.6
	5年以上10年未満	196 100.0	5 2.6	39 19.9	49 25.0	23 11.7	10 5.1	40 20.4	6 3.1	5 2.6	83 42.3	10 5.1
	10年以上20年未満	340 100.0	7 2.1	66 19.4	82 24.1	60 17.6	27 7.9	68 20.0	19 5.6	10 2.9	132 38.8	28 8.2
	20年以上30年未満	176 100.0	5 2.8	38 21.6	47 26.7	44 25.0	23 13.1	56 31.8	9 5.1	5 2.8	61 34.7	9 5.1
	30年以上	436 100.0	10 2.3	99 22.7	84 19.3	92 21.1	50 11.5	111 25.5	33 7.6	15 3.4	150 34.4	53 12.2
小学校区	忍ヶ丘小学校区	216 100.0	3 1.4	53 24.5	56 25.9	44 20.4	16 7.4	53 24.5	10 4.6	5 2.3	84 38.9	19 8.8
	四條畷小学校区	236 100.0	9 3.8	52 22.0	50 21.2	33 14.0	20 8.5	53 22.5	12 5.1	6 2.5	85 36.0	27 11.4
	岡部小学校区	150 100.0	4 2.7	36 24.0	36 24.0	29 19.3	21 14.0	29 19.3	6 4.0	4 2.7	65 43.3	8 5.3
	四條畷東小学校区	163 100.0	1 0.6	35 21.5	38 23.3	39 23.9	16 9.8	45 27.6	9 5.5	5 3.1	56 34.4	18 11.0
	四條畷南小学校区	169 100.0	5 3.0	43 25.4	39 23.1	35 20.7	12 7.1	42 24.9	11 6.5	6 3.6	58 34.3	11 6.5
	くすのき小学校区	215 100.0	6 2.8	42 19.5	49 22.8	42 19.5	24 11.2	51 23.7	6 2.8	7 3.3	79 36.7	20 9.3
	田原小学校区	206 100.0	6 2.9	32 15.5	44 21.4	24 11.7	17 8.3	44 21.4	21 10.2	4 1.9	88 42.7	10 4.9

5 集団資源回収に関する考え

(1) 集団資源回収の利用

問 11 自治会等で実施している集団資源回収を利用していますか？（1つだけに○印）

集団資源回収に関する考えについては、「積極的に利用している」（45.0%）が最も多く、次いで「時々、利用している」（16.8%）、「全く利用していない」（15.4%）となった。

図表 2-37 集団資源回収の利用（SA）

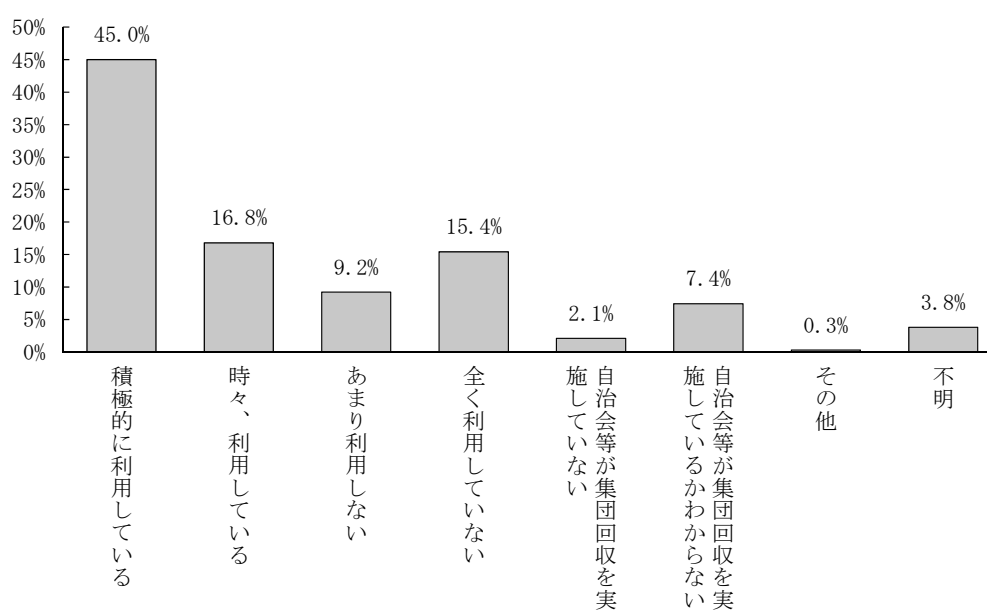

No.	カテゴリー名	n	%
1	積極的に利用している	625	45.0
2	時々、利用している	232	16.8
3	あまり利用しない	127	9.2
4	全く利用していない	213	15.4
5	自治会等が集団回収を実施していない	29	2.1
6	自治会等が集団回収を実施しているかどうか、わからない	103	7.4
7	その他	4	0.3
	不明	52	3.8
	全体	1385	100.0

図表2-38 集団資源回収の利用（SA）

区分		調査数	積極的に利用している	時々、利用している	あまり利用しない	全く利用していない	自治会等が集団回収を実施していない	自治会等が集団回収を実施しているかどうか、わからない	その他	不明
合計		1385 100.0	625 45.0	232 16.8	127 9.2	213 15.4	29 2.1	103 7.4	4 0.3	52 3.8
性	男性	457 100.0	188 41.3	52 11.4	55 12.0	82 17.9	22 4.8	39 8.5	1 0.2	18 3.9
	女性	870 100.0	412 47.5	169 19.4	69 7.9	123 14.1	7 0.8	60 6.9	3 0.3	27 3.1
年齢	10代	4 100.0	0 0.0	1 25.0	0 0.0	1 25.0	0 0.0	2 50.0	0 0.0	0 0.0
	20代	35 100.0	2 5.7	8 22.9	2 5.7	16 45.7	0 0.0	6 17.1	0 0.0	1 2.9
	30代	161 100.0	34 21.1	41 25.6	20 12.4	34 21.1	2 1.2	25 15.5	0 0.0	5 3.1
	40代	247 100.0	88 35.8	49 19.8	28 11.3	48 19.4	7 2.8	23 9.3	1 0.4	3 1.2
	50代	183 100.0	82 45.0	26 14.2	19 10.4	31 16.9	5 2.7	16 8.7	1 0.5	3 1.6
	60代	385 100.0	213 55.3	59 15.3	34 8.8	45 11.7	6 1.6	13 3.4	0 0.0	15 3.9
	70代	274 100.0	162 59.1	39 14.2	19 6.9	18 6.6	7 2.6	13 4.7	1 0.4	15 5.5
	80歳以上	78 100.0	36 46.2	6 7.7	3 3.8	17 21.8	2 2.6	4 5.1	1 1.3	9 11.5
職業	会社員	258 100.0	71 27.5	42 16.3	32 12.4	63 24.4	9 3.5	33 12.8	0 0.0	8 3.1
	自営業	79 100.0	31 39.2	11 13.9	9 11.4	16 20.3	1 1.3	8 10.1	0 0.0	3 3.8
	農林漁業	0 0.0	0 0.0	0 0.0	0 0.0	0 0.0	0 0.0	0 0.0	0 0.0	0 0.0
	パート・アルバイト	159 100.0	58 36.5	42 26.4	14 8.8	33 20.8	1 0.6	7 4.4	0 0.0	4 2.5
	主婦・主夫	456 100.0	254 55.6	76 16.7	26 5.7	50 11.0	4 0.9	28 6.1	3 0.7	15 3.3
	学生	5 100.0	0 0.0	1 20.0	0 0.0	1 20.0	0 0.0	3 60.0	0 0.0	0 0.0
	公務員	33 100.0	10 30.2	4 12.1	5 15.2	5 15.2	3 9.1	4 12.1	0 0.0	2 6.1
	無職	321 100.0	168 52.3	43 13.4	34 10.6	35 10.9	9 2.8	16 5.0	1 0.3	15 4.7
	その他	43 100.0	22 51.1	5 11.6	3 7.0	5 11.6	2 4.7	2 4.7	0 0.0	4 9.3
家族の人数	1人	251 100.0	78 30.9	28 11.2	30 12.0	62 24.7	6 2.4	24 9.6	1 0.4	22 8.8
	2人	455 100.0	244 53.7	73 16.0	41 9.0	47 10.3	8 1.8	31 6.8	1 0.2	10 2.2
	3人	295 100.0	144 48.7	40 13.6	23 7.8	45 15.3	7 2.4	26 8.8	1 0.3	9 3.1
	4人	216 100.0	93 43.1	43 19.9	18 8.3	37 17.1	5 2.3	12 5.6	0 0.0	8 3.7
	5人以上	152 100.0	61 40.1	44 28.9	12 7.9	19 12.5	3 2.0	9 5.9	1 0.7	3 2.0

区分		調査数	積極的に利用している	時々、利用している	あまり利用しない	全く利用していない	自治会等が集団回収を実施していない	自治会等が集団回収を実施しているかどうか、わからない	その他	不明
合計		1385 100.0	625 45.0	232 16.8	127 9.2	213 15.4	29 2.1	103 7.4	4 0.3	52 3.8
自宅 の 状 況	一戸建て	905 100.0	478 52.8	156 17.2	72 8.0	105 11.6	21 2.3	46 5.1	2 0.2	25 2.8
	長屋建て	139 100.0	65 46.9	19 13.7	17 12.2	23 16.5	1 0.7	6 4.3	1 0.7	7 5.0
	アパート・マンション	252 100.0	56 22.2	38 15.1	25 9.9	64 25.4	6 2.4	47 18.7	0 0.0	16 6.3
	社宅	6 100.0	0 0.0	1 16.7	1 16.7	3 49.9	0 0.0	0 0.0	0 0.0	1 16.7
	公団、公社、府営住宅	44 100.0	15 34.0	11 25.0	7 15.9	7 15.9	1 2.3	1 2.3	1 2.3	1 2.3
	併用住宅	11 100.0	5 45.4	1 9.1	0 0.0	4 36.4	0 0.0	1 9.1	0 0.0	0 0.0
	その他	13 100.0	1 7.7	3 23.0	3 23.1	3 23.1	0 0.0	1 7.7	0 0.0	2 15.4
現 住 居 の 居 住 期 間	3年未満	141 100.0	20 14.2	24 17.0	17 12.1	44 31.2	2 1.4	27 19.1	1 0.7	6 4.3
	3年以上5年未満	79 100.0	17 21.5	17 21.5	8 10.1	17 21.5	0 0.0	13 16.5	0 0.0	7 8.9
	5年以上10年未満	196 100.0	70 35.8	43 21.9	18 9.2	32 16.3	4 2.0	23 11.7	1 0.5	5 2.6
	10年以上20年未満	340 100.0	174 51.2	50 14.7	25 7.4	52 15.3	12 3.5	17 5.0	0 0.0	10 2.9
	20年以上30年未満	176 100.0	84 47.7	29 16.5	21 11.9	22 12.5	1 0.6	10 5.7	1 0.6	8 4.5
	30年以上	436 100.0	254 58.2	65 14.9	36 8.3	43 9.9	10 2.3	12 2.8	1 0.2	15 3.4
小 学 校 区	忍ヶ丘小学校区	216 100.0	111 51.4	26 12.0	22 10.2	32 14.8	6 2.8	13 6.0	1 0.5	5 2.3
	四條畷小学校区	236 100.0	110 46.7	50 21.2	22 9.3	35 14.8	2 0.8	11 4.7	0 0.0	6 2.5
	岡部小学校区	150 100.0	64 42.7	24 16.0	11 7.3	25 16.7	2 1.3	17 11.3	1 0.7	6 4.0
	四條畷東小学校区	163 100.0	57 34.8	28 17.2	19 11.7	28 17.2	5 3.1	19 11.7	0 0.0	7 4.3
	四條畷南小学校区	169 100.0	65 38.3	34 20.1	15 8.9	30 17.8	2 1.2	17 10.1	1 0.6	5 3.0
	くすのき小学校区	215 100.0	98 45.6	33 15.3	20 9.3	38 17.7	2 0.9	13 6.0	1 0.5	10 4.7
	田原小学校区	206 100.0	111 53.9	33 16.0	15 7.3	21 10.2	8 3.9	12 5.8	0 0.0	6 2.9

(2) 集団資源回収を利用しない理由

問12は、問11で3,4を回答した世帯にお伺いします。

問12 集団資源回収を「利用していない」理由は、次のうちどれですか？（あてはまるものすべてに○印）

集団資源回収を利用していない理由は、「アルミ缶は、缶・びんの日に出しているから」（40.3%）が最も多く、次いで「集団資源回収を行っている団体や自治会での取組みをよく知らないから」（33.2%）、「紙や布は可燃ごみに出しているから」（32.1%）、「ごみの排出量が少ないから」（24.1%）、「その他」（12.1%）と続く。

図表2-39 集団資源回収を利用しない理由（MA）

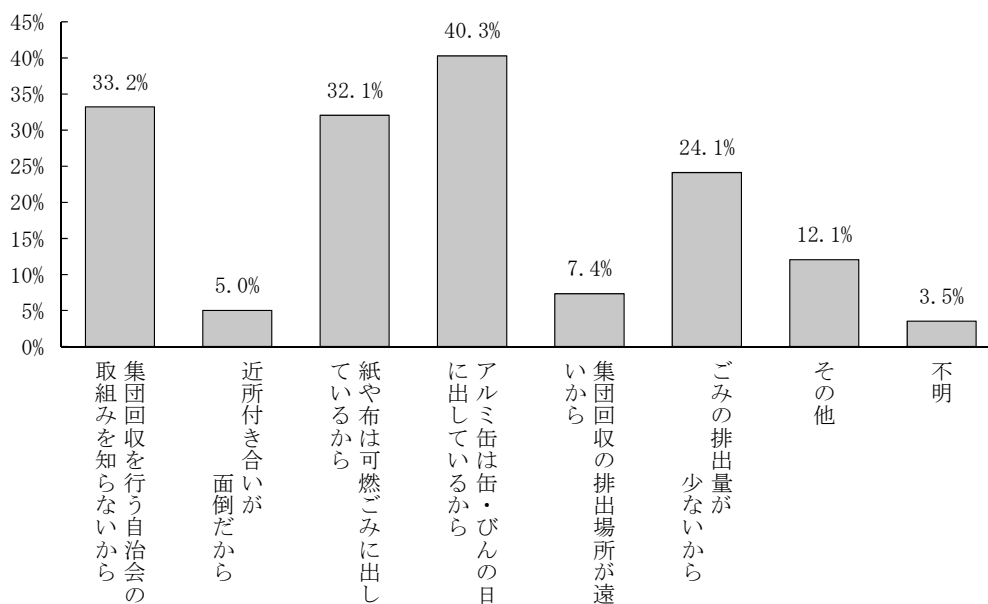

No.	カテゴリー名	n	%
1	集団資源回収を行っている団体や自治会での取組みをよく知らないから	113	33.2
2	近所付き合いが面倒だから	17	5.0
3	紙や布は可燃ごみに出しているから	109	32.1
4	アルミ缶は、缶・びんの日に出しているから	137	40.3
5	集団資源回収の排出場所が遠いから	25	7.4
6	ごみの排出量が少ないから	82	24.1
7	その他	41	12.1
	不明	12	3.5
	非該当	1045	
	全体	340	100.0

図表2-40 集団資源回収を利用しない理由 (MA)

区分		調査数	集団資源回収を行っていないから	集団資源回収を行っている団体や自治会での取組みをよく知らないから	近所付き合いが面倒だから	紙や布は可燃ごみに出しているから	アルミ缶は、缶・びんの日に出してから	集団資源回収の排出場所が遠いから	ごみの排出量が少ないから	その他	不明	非該当
合計		340 100.0	113 33.2	17 5.0	109 32.1	137 40.3	25 7.4	82 24.1	41 12.1	12 3.5	1045	
性	男性	137 100.0	47 34.3	7 5.1	36 26.3	44 32.1	9 6.6	41 29.9	12 8.8	3 2.2	320	
	女性	192 100.0	63 32.8	9 4.7	67 34.9	88 45.8	16 8.3	36 18.8	29 15.1	8 4.2	678	
年齢	10代	1 100.0	1 100.0	0 0.0	0 0.0	0 0.0	0 0.0	0 0.0	0 0.0	0 0.0	3	
	20代	18 100.0	10 55.6	1 5.6	3 16.7	3 16.7	3 16.7	4 22.2	1 5.6	1 5.6	17	
	30代	54 100.0	22 40.7	3 5.6	12 22.2	20 37.0	5 9.3	10 18.5	8 14.8	0 0.0	107	
	40代	76 100.0	28 36.8	4 5.3	24 31.6	33 43.4	6 7.9	15 19.7	8 10.5	2 2.6	171	
	50代	50 100.0	18 36.0	2 4.0	11 22.0	20 40.0	5 10.0	10 20.0	10 20.0	2 4.0	133	
	60代	79 100.0	23 29.1	3 3.8	35 44.3	30 38.0	3 3.8	17 21.5	11 13.9	1 1.3	306	
	70代	37 100.0	6 16.2	3 8.1	13 35.1	18 48.6	2 5.4	17 45.9	1 2.7	3 8.1	237	
	80歳以上	20 100.0	4 20.0	0 0.0	7 35.0	10 50.0	1 5.0	6 30.0	2 10.0	3 15.0	58	
職業	会社員	95 100.0	40 42.1	4 4.2	25 26.3	33 34.7	6 6.3	23 24.2	10 10.5	1 1.1	163	
	自営業	25 100.0	7 28.0	2 8.0	5 20.0	9 36.0	3 12.0	5 20.0	2 8.0	2 8.0	54	
	農林漁業	0 0.0	0 0.0	0 0.0	0 0.0	0 0.0	0 0.0	0 0.0	0 0.0	0 0.0	0	
	パート・アルバイト	47 100.0	18 38.3	1 2.1	16 34.0	16 34.0	4 8.5	7 14.9	10 21.3	2 4.3	112	
	主婦・主夫	76 100.0	19 25.0	3 3.9	23 30.3	36 47.4	6 7.9	12 15.8	14 18.4	4 5.3	380	
	学生	1 100.0	1 100.0	0 0.0	0 0.0	0 0.0	0 0.0	0 0.0	0 0.0	0 0.0	4	
	公務員	10 100.0	5 50.0	0 0.0	1 10.0	3 30.0	2 20.0	4 40.0	0 0.0	0 0.0	23	
	無職	69 100.0	18 26.1	5 7.2	29 42.0	32 46.4	4 5.8	26 37.7	5 7.2	2 2.9	252	
	その他	8 100.0	3 37.5	1 12.5	5 62.5	3 37.5	0 0.0	2 25.0	0 0.0	0 0.0	35	
家族の人数	1人	92 100.0	33 35.9	4 4.3	25 27.2	28 30.4	4 4.3	32 34.8	5 5.4	6 6.5	159	
	2人	88 100.0	27 30.7	8 9.1	29 33.0	37 42.0	6 6.8	24 27.3	12 13.6	2 2.3	367	
	3人	68 100.0	23 33.8	1 1.5	21 30.9	24 35.3	6 8.8	11 16.2	11 16.2	2 2.9	227	
	4人	55 100.0	18 32.7	2 3.6	20 36.4	30 54.5	5 9.1	7 12.7	8 14.5	2 3.6	161	
	5人以上	31 100.0	10 32.3	1 3.2	9 29.0	14 45.2	4 12.9	4 12.9	5 16.1	0 0.0	121	

区分	調査数	ないから 集団資源回収を行っている団体 や自治会での取組みをよく知ら ないから	近所付き合いが面倒だから	紙や布は可燃ごみに出している から	アルミ缶は、缶・びんの日に出し ているから	集団資源回収の排出場所が遠い から	ごみの排出量が少ないから	その他	不明	非該当	
合計	340 100.0	113 33.2	17 5.0	109 32.1	137 40.3	25 7.4	82 24.1	41 12.1	12 3.5	1045	
自宅 の 状 況	一戸建て	177 100.0	51 28.8	7 4.0	64 36.2	78 44.1	15 8.5	43 24.3	26 14.7	4 2.3	728
	長屋建て	40 100.0	13 32.5	1 2.5	9 22.5	14 35.0	4 10.0	10 25.0	3 7.5	5 12.5	99
	アパート・マンション	89 100.0	42 47.2	6 6.7	23 25.8	27 30.3	6 6.7	21 23.6	9 10.1	1 1.1	163
	社宅	4 100.0	1 25.0	0 0.0	0 0.0	2 50.0	0 0.0	1 25.0	1 25.0	0 0.0	2
	公団、公社、府営住宅	14 100.0	3 21.4	1 7.1	5 35.7	7 50.0	0 0.0	3 21.4	1 7.1	1 7.1	30
	併用住宅	4 100.0	2 50.0	1 25.0	1 25.0	2 50.0	0 0.0	0 0.0	0 0.0	0 0.0	7
	その他	6 100.0	0 0.0	0 0.0	2 33.3	3 50.0	0 0.0	1 16.7	1 16.7	1 16.7	7
現住 居 の 居 住 期 間	3年未満	61 100.0	28 45.9	3 4.9	14 23.0	18 29.5	7 11.5	13 21.3	7 11.5	4 6.6	80
	3年以上5年未満	25 100.0	13 52.0	2 8.0	6 24.0	9 36.0	4 16.0	4 16.0	4 16.0	0 0.0	54
	5年以上10年未満	50 100.0	20 40.0	5 10.0	22 44.0	26 52.0	2 4.0	14 28.0	4 8.0	0 0.0	146
	10年以上20年未満	77 100.0	24 31.2	2 2.6	30 39.0	32 41.6	5 6.5	18 23.4	8 10.4	1 1.3	263
	20年以上30年未満	43 100.0	15 34.9	3 7.0	8 18.6	13 30.2	1 2.3	13 30.2	5 11.6	4 9.3	133
	30年以上	79 100.0	12 15.2	1 1.3	25 31.6	36 45.6	6 7.6	17 21.5	13 16.5	3 3.8	357
小 学 校 区	忍ヶ丘小学校区	54 100.0	17 31.5	1 1.9	18 33.3	22 40.7	2 3.7	12 22.2	10 18.5	3 5.6	162
	四條畷小学校区	57 100.0	19 33.3	3 5.3	19 33.3	25 43.9	9 15.8	14 24.6	4 7.0	2 3.5	179
	岡部小学校区	36 100.0	13 36.1	3 8.3	11 30.6	14 38.9	1 2.8	7 19.4	6 16.7	1 2.8	114
	四條畷東小学校区	47 100.0	18 38.3	1 2.1	19 40.4	16 34.0	1 2.1	12 25.5	7 14.9	0 0.0	116
	四條畷南小学校区	45 100.0	13 28.9	1 2.2	13 28.9	20 44.4	4 8.9	5 11.1	8 17.8	1 2.2	124
	くすのき小学校区	58 100.0	25 43.1	5 8.6	11 19.0	22 37.9	2 3.4	10 17.2	5 8.6	2 3.4	157
	田原小学校区	36 100.0	7 19.4	2 5.6	14 38.9	15 41.7	6 16.7	18 50.0	1 2.8	2 5.6	170

6 プラスチック製容器包装の分別

ここからは、すべての世帯にお伺いします。

問 13 プラスチック製容器包装にはさまざまな種類があります。種類によって可燃ごみとして排出されているケースもみられます。ご家庭ではどの程度可燃ごみと分別していますか？（①～⑤の種類別に、それぞれ1つだけに○印）

① 飲料ペットボトル

飲料ペットボトルの分別については、「いつも分別している」(82.2%) が最も多く、次いで「おおむね分別している」(11.2%)、「あまり分別せずに可燃ごみに出している」(1.5%) となった。

図表 2-4-1 飲料ペットボトルの分別 (SA)

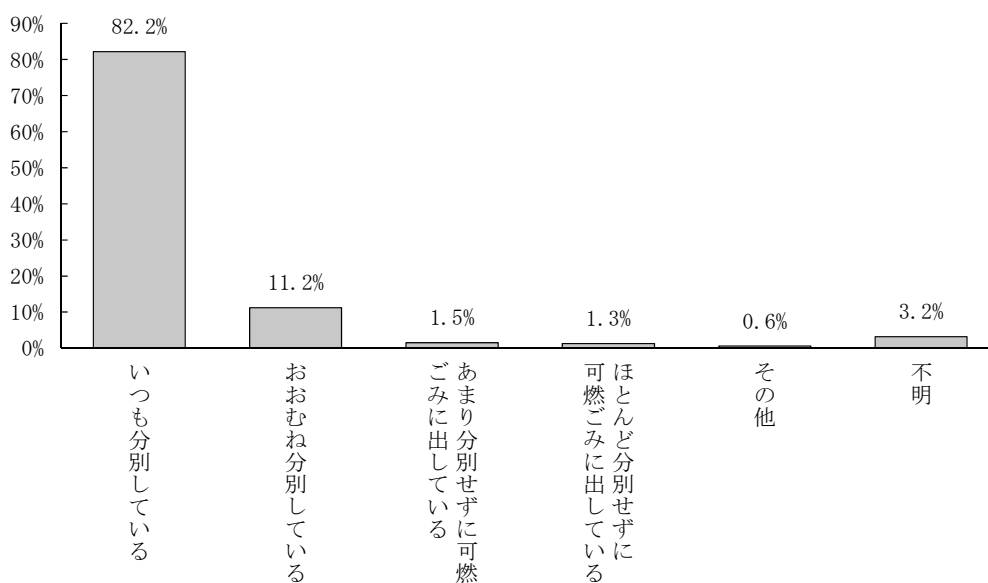

No.	カテゴリー名	n	%
1	いつも分別している	1138	82.2
2	おおむね分別している	155	11.2
3	あまり分別せずに可燃ごみに出している	21	1.5
4	ほとんど分別せずに可燃ごみに出している	18	1.3
5	その他	9	0.6
	不明	44	3.2
	全体	1385	100.0

図表2-42 飲料ペットボトルの分別（SA）

区分		調査数	いつも分別している	おおむね分別している	あまり分別せずに可燃ごみに出している	ほとんど分別せずに可燃ごみに出している	その他	不明
合計		1385 100.0	1138 82.2	155 11.2	21 1.5	18 1.3	9 0.6	44 3.2
性	男性	457 100.0	353 77.3	65 14.2	12 2.6	9 2.0	1 0.2	17 3.7
	女性	870 100.0	741 85.3	81 9.3	9 1.0	8 0.9	8 0.9	23 2.6
年齢	10代	4 100.0	3 75.0	0 0.0	0 0.0	1 25.0	0 0.0	0 0.0
	20代	35 100.0	26 74.3	6 17.1	2 5.7	1 2.9	0 0.0	0 0.0
	30代	161 100.0	132 82.1	21 13.0	3 1.9	1 0.6	2 1.2	2 1.2
	40代	247 100.0	217 87.9	22 8.9	2 0.8	3 1.2	0 0.0	3 1.2
	50代	183 100.0	149 81.5	25 13.7	3 1.6	1 0.5	3 1.6	2 1.1
	60代	385 100.0	326 84.7	38 9.9	5 1.3	4 1.0	3 0.8	9 2.3
	70代	274 100.0	215 78.5	28 10.2	6 2.2	5 1.8	0 0.0	20 7.3
	80歳以上	78 100.0	55 70.4	13 16.7	0 0.0	2 2.6	1 1.3	7 9.0
職業	会社員	258 100.0	213 82.5	32 12.4	7 2.7	2 0.8	1 0.4	3 1.2
	自営業	79 100.0	57 72.1	14 17.7	3 3.8	4 5.1	0 0.0	1 1.3
	農林漁業	0 0.0	0 0.0	0 0.0	0 0.0	0 0.0	0 0.0	0 0.0
	パート・アルバイト	159 100.0	134 84.4	19 11.9	1 0.6	1 0.6	1 0.6	3 1.9
	主婦・主夫	456 100.0	397 87.0	32 7.0	5 1.1	3 0.7	5 1.1	14 3.1
	学生	5 100.0	4 80.0	0 0.0	0 0.0	1 20.0	0 0.0	0 0.0
	公務員	33 100.0	30 90.9	3 9.1	0 0.0	0 0.0	0 0.0	0 0.0
	無職	321 100.0	244 76.1	46 14.3	4 1.2	5 1.6	2 0.6	20 6.2
	その他	43 100.0	34 79.1	5 11.6	1 2.3	2 4.7	0 0.0	1 2.3
家族の人数	1人	251 100.0	186 74.1	36 14.3	5 2.0	7 2.8	2 0.8	15 6.0
	2人	455 100.0	380 83.6	45 9.9	5 1.1	7 1.5	2 0.4	16 3.5
	3人	295 100.0	248 84.1	30 10.2	7 2.4	1 0.3	3 1.0	6 2.0
	4人	216 100.0	187 86.5	22 10.2	4 1.9	1 0.5	0 0.0	2 0.9
	5人以上	152 100.0	123 81.0	21 13.8	0 0.0	2 1.3	2 1.3	4 2.6

区分		調査数	いつも分別している	おおむね分別している	あまり分別せずに可燃ごみに出している	ほとんど分別せずに可燃ごみに出している	その他	不明
合計		1385 100.0	1138 82.2	155 11.2	21 1.5	18 1.3	9 0.6	44 3.2
自宅 の 状 況	一戸建て	905 100.0	764 84.4	95 10.5	8 0.9	11 1.2	5 0.6	22 2.4
	長屋建て	139 100.0	107 77.1	18 12.9	5 3.6	2 1.4	0 0.0	7 5.0
	アパート・マンション	252 100.0	203 80.5	28 11.1	8 3.2	3 1.2	3 1.2	7 2.8
	社宅	6 100.0	3 50.0	2 33.3	0 0.0	1 16.7	0 0.0	0 0.0
	公団、公社、府営住宅	44 100.0	31 70.4	7 15.9	0 0.0	0 0.0	1 2.3	5 11.4
	併用住宅	11 100.0	8 72.7	2 18.2	0 0.0	1 9.1	0 0.0	0 0.0
	その他	13 100.0	9 69.2	2 15.4	0 0.0	0 0.0	0 0.0	2 15.4
現 住 居 の 居 住 期 間	3年未満	141 100.0	108 76.6	18 12.8	4 2.8	2 1.4	2 1.4	7 5.0
	3年以上5年未満	79 100.0	71 89.9	5 6.3	1 1.3	2 2.5	0 0.0	0 0.0
	5年以上10年未満	196 100.0	156 79.6	29 14.8	2 1.0	1 0.5	2 1.0	6 3.1
	10年以上20年未満	340 100.0	291 85.5	33 9.7	6 1.8	4 1.2	2 0.6	4 1.2
	20年以上30年未満	176 100.0	134 76.2	31 17.6	2 1.1	1 0.6	0 0.0	8 4.5
	30年以上	436 100.0	364 83.5	38 8.7	6 1.4	8 1.8	3 0.7	17 3.9
小 学 校 区	忍ヶ丘小学校区	216 100.0	182 84.2	20 9.3	4 1.9	3 1.4	2 0.9	5 2.3
	四條畷小学校区	236 100.0	200 84.9	23 9.7	3 1.3	2 0.8	2 0.8	6 2.5
	岡部小学校区	150 100.0	124 82.6	16 10.7	6 4.0	1 0.7	0 0.0	3 2.0
	四條畷東小学校区	163 100.0	135 82.9	17 10.4	3 1.8	3 1.8	1 0.6	4 2.5
	四條畷南小学校区	169 100.0	130 76.9	27 16.0	1 0.6	4 2.4	0 0.0	7 4.1
	くすのき小学校区	215 100.0	173 80.3	27 12.6	1 0.5	4 1.9	0 0.0	10 4.7
	田原小学校区	206 100.0	172 83.5	21 10.2	3 1.5	1 0.5	4 1.9	5 2.4

② 日用品プラボトル（シャンプー等）

日用品プラボトル（シャンプー等）の分別については、「いつも分別している」（56.0%）が最も多く、次いで「おおむね分別している」（24.8%）、「あまり分別せずに可燃ごみに出している」（8.8%）となった。

図表2-43 日用品プラボトル（シャンプー等）の分別（SA）

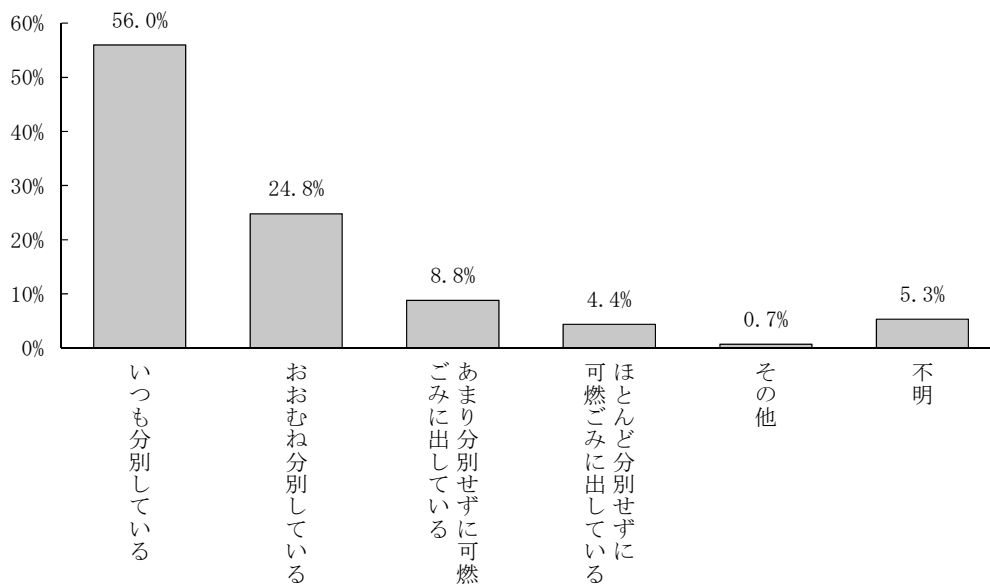

No.	カテゴリー名	n	%
1	いつも分別している	774	56.0
2	おおむね分別している	344	24.8
3	あまり分別せずに可燃ごみに出している	122	8.8
4	ほとんど分別せずに可燃ごみに出している	61	4.4
5	その他	10	0.7
	不明	74	5.3
	全体	1385	100.0

図表 2-44 日用品プラボトル（シャンプー等）の分別（SA）

区分		調査数	いつも分別している	おおむね分別している	あまり分別せずに可燃ごみに出している	ほとんど分別せずに可燃ごみに出している	その他	不明
合計		1385 100.0	774 56.0	344 24.8	122 8.8	61 4.4	10 0.7	74 5.3
性	男性	457 100.0	236 51.6	116 25.4	51 11.2	27 5.9	2 0.4	25 5.5
	女性	870 100.0	508 58.4	212 24.4	68 7.8	32 3.7	8 0.9	42 4.8
年齢	10代	4 100.0	0 0.0	3 75.0	0 0.0	1 25.0	0 0.0	0 0.0
	20代	35 100.0	17 48.5	9 25.7	7 20.0	1 2.9	0 0.0	1 2.9
	30代	161 100.0	92 57.1	41 25.5	17 10.6	8 5.0	1 0.6	2 1.2
	40代	247 100.0	151 61.1	60 24.3	12 4.9	18 7.3	3 1.2	3 1.2
	50代	183 100.0	108 59.0	42 23.0	19 10.4	7 3.8	2 1.1	5 2.7
	60代	385 100.0	233 60.5	92 23.9	33 8.6	14 3.6	2 0.5	11 2.9
	70代	274 100.0	131 47.7	75 27.4	27 9.9	11 4.0	1 0.4	29 10.6
	80歳以上	78 100.0	33 42.3	17 21.8	6 7.7	1 1.3	1 1.3	20 25.6
職業	会社員	258 100.0	151 58.5	59 22.9	26 10.1	15 5.8	2 0.8	5 1.9
	自営業	79 100.0	36 45.5	22 27.8	13 16.5	7 8.9	0 0.0	1 1.3
	農林漁業	0 0.0	0 0.0	0 0.0	0 0.0	0 0.0	0 0.0	0 0.0
	パート・アルバイト	159 100.0	90 56.6	44 27.7	12 7.5	7 4.4	2 1.3	4 2.5
	主婦・主夫	456 100.0	276 60.5	104 22.8	37 8.1	14 3.1	5 1.1	20 4.4
	学生	5 100.0	1 20.0	3 60.0	0 0.0	1 20.0	0 0.0	0 0.0
	公務員	33 100.0	25 75.7	5 15.2	2 6.1	0 0.0	0 0.0	1 3.0
	無職	321 100.0	160 49.8	84 26.2	28 8.7	14 4.4	1 0.3	34 10.6
	その他	43 100.0	19 44.1	13 30.2	3 7.0	2 4.7	0 0.0	6 14.0
家族の人数	1人	251 100.0	122 48.5	60 23.9	22 8.8	14 5.6	3 1.2	30 12.0
	2人	455 100.0	263 57.8	115 25.3	32 7.0	21 4.6	1 0.2	23 5.1
	3人	295 100.0	162 54.8	76 25.8	32 10.8	9 3.1	4 1.4	12 4.1
	4人	216 100.0	131 60.6	55 25.5	17 7.9	10 4.6	0 0.0	3 1.4
	5人以上	152 100.0	85 56.0	35 23.0	18 11.8	7 4.6	2 1.3	5 3.3

区分		調査数	いつも分別している	おおむね分別している	あまり分別せずに可燃ごみに出している	ほとんど分別せずに可燃ごみに出している	その他	不明
合計		1385 100.0	774 56.0	344 24.8	122 8.8	61 4.4	10 0.7	74 5.3
自宅 の 状 況	一戸建て	905 100.0	522 57.8	223 24.6	76 8.4	40 4.4	4 0.4	40 4.4
	長屋建て	139 100.0	74 53.2	31 22.3	15 10.8	4 2.9	2 1.4	13 9.4
	アパート・マンション	252 100.0	134 53.1	69 27.4	24 9.5	14 5.6	1 0.4	10 4.0
	社宅	6 100.0	1 16.7	4 66.6	0 0.0	0 0.0	1 16.7	0 0.0
	公団、公社、府営住宅	44 100.0	20 45.5	9 20.5	4 9.1	2 4.5	2 4.5	7 15.9
	併用住宅	11 100.0	6 54.5	2 18.2	1 9.1	1 9.1	0 0.0	1 9.1
	その他	13 100.0	8 61.5	2 15.4	1 7.7	0 0.0	0 0.0	2 15.4
現 住 居 の 居 住 期 間	3年未満	141 100.0	78 55.2	29 20.6	18 12.8	7 5.0	1 0.7	8 5.7
	3年以上5年未満	79 100.0	52 65.8	13 16.5	6 7.6	5 6.3	0 0.0	3 3.8
	5年以上10年未満	196 100.0	107 54.7	52 26.5	21 10.7	8 4.1	4 2.0	4 2.0
	10年以上20年未満	340 100.0	196 57.6	94 27.6	24 7.1	19 5.6	0 0.0	7 2.1
	20年以上30年未満	176 100.0	93 52.8	45 25.6	15 8.5	7 4.0	1 0.6	15 8.5
	30年以上	436 100.0	238 54.7	107 24.5	37 8.5	15 3.4	4 0.9	35 8.0
小 学 校 区	忍ヶ丘小学校区	216 100.0	125 57.8	51 23.6	19 8.8	12 5.6	1 0.5	8 3.7
	四條畷小学校区	236 100.0	128 54.3	63 26.7	21 8.9	10 4.2	2 0.8	12 5.1
	岡部小学校区	150 100.0	85 56.7	35 23.3	17 11.3	3 2.0	3 2.0	7 4.7
	四條畷東小学校区	163 100.0	93 57.0	41 25.2	14 8.6	5 3.1	3 1.8	7 4.3
	四條畷南小学校区	169 100.0	89 52.7	44 26.0	14 8.3	9 5.3	1 0.6	12 7.1
	くすのき小学校区	215 100.0	123 57.1	53 24.7	15 7.0	10 4.7	0 0.0	14 6.5
	田原小学校区	206 100.0	117 56.8	50 24.3	20 9.7	12 5.8	0 0.0	7 3.4

③ トレイ・パック・カップ等

トレイ・パック・カップ等の分別については、「いつも分別している」(56.0%)が最も多く、次いで「おおむね分別している」(25.1%)、「あまり分別せずに可燃ごみに出している」(8.9%)となった。

図表 2-45 トレイ・パック・カップ等の分別 (SA)

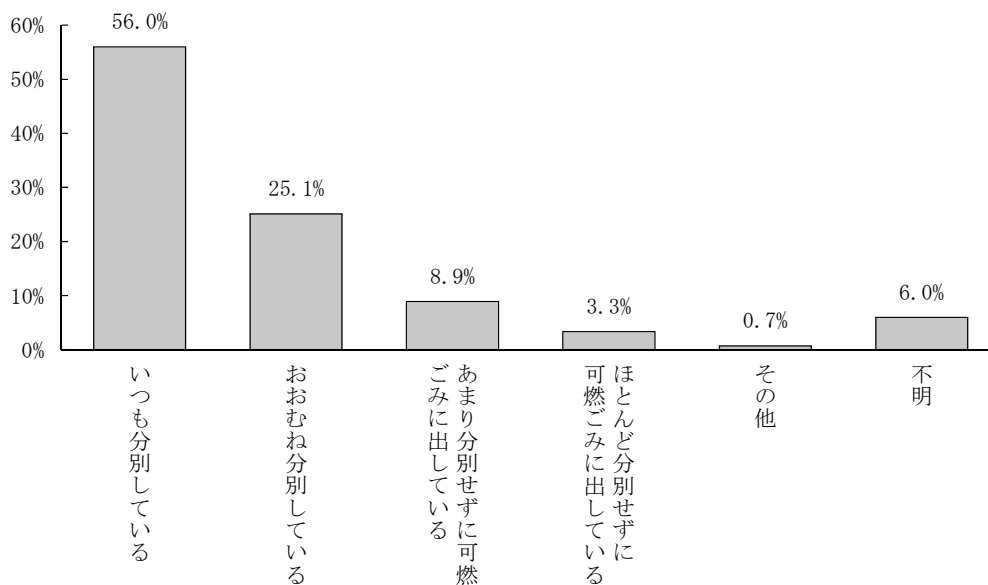

No.	カテゴリー名	n	%
1	いつも分別している	775	56.0
2	おおむね分別している	348	25.1
3	あまり分別せずに可燃ごみに出している	123	8.9
4	ほとんど分別せずに可燃ごみに出している	46	3.3
5	その他	10	0.7
	不明	83	6.0
	全体	1385	100.0

図表2-46 トレイ・パック・カップ等の分別（SA）

区分		調査数	いつも分別している	おおむね分別している	あまり分別せずに可燃ごみに出している	ほとんど分別せずに可燃ごみに出している	その他	不明
合計		1385 100.0	775 56.0	348 25.1	123 8.9	46 3.3	10 0.7	83 6.0
性	男性	457 100.0	217 47.5	118 25.8	65 14.2	22 4.8	3 0.7	32 7.0
	女性	870 100.0	524 60.2	218 25.1	53 6.1	23 2.6	7 0.8	45 5.2
年齢	10代	4 100.0	0 0.0	3 75.0	0 0.0	1 25.0	0 0.0	0 0.0
	20代	35 100.0	12 34.2	8 22.9	12 34.3	3 8.6	0 0.0	0 0.0
	30代	161 100.0	83 51.6	48 29.8	19 11.8	8 5.0	1 0.6	2 1.2
	40代	247 100.0	134 54.2	75 30.4	20 8.1	11 4.5	3 1.2	4 1.6
	50代	183 100.0	109 59.5	42 23.0	19 10.4	6 3.3	2 1.1	5 2.7
	60代	385 100.0	236 61.2	100 26.0	28 7.3	6 1.6	2 0.5	13 3.4
	70代	274 100.0	157 57.2	52 19.0	21 7.7	8 2.9	1 0.4	35 12.8
	80歳以上	78 100.0	34 43.7	16 20.5	4 5.1	3 3.8	1 1.3	20 25.6
職業	会社員	258 100.0	130 50.4	72 27.9	35 13.6	13 5.0	3 1.2	5 1.9
	自営業	79 100.0	41 51.9	23 29.1	9 11.4	5 6.3	0 0.0	1 1.3
	農林漁業	0 0.0	0 0.0	0 0.0	0 0.0	0 0.0	0 0.0	0 0.0
	パート・アルバイト	159 100.0	85 53.5	41 25.8	19 11.9	7 4.4	1 0.6	6 3.8
	主婦・主夫	456 100.0	290 63.5	112 24.6	25 5.5	5 1.1	4 0.9	20 4.4
	学生	5 100.0	0 0.0	4 80.0	0 0.0	1 20.0	0 0.0	0 0.0
	公務員	33 100.0	20 60.6	9 27.3	3 9.1	0 0.0	0 0.0	1 3.0
	無職	321 100.0	171 53.4	71 22.1	27 8.4	12 3.7	2 0.6	38 11.8
	その他	43 100.0	21 48.8	7 16.3	5 11.6	2 4.7	0 0.0	8 18.6
家族の人数	1人	251 100.0	120 47.9	50 19.9	36 14.3	10 4.0	3 1.2	32 12.7
	2人	455 100.0	269 59.1	107 23.5	35 7.7	14 3.1	2 0.4	28 6.2
	3人	295 100.0	168 56.9	83 28.1	22 7.5	8 2.7	2 0.7	12 4.1
	4人	216 100.0	113 52.3	68 31.5	21 9.7	10 4.6	0 0.0	4 1.9
	5人以上	152 100.0	94 61.9	37 24.3	9 5.9	4 2.6	3 2.0	5 3.3

区分		調査数	いつも分別している	おおむね分別している	あまり分別せずに可燃ごみに出している	ほとんど分別せずに可燃ごみに出している	その他	不明
合計		1385 100.0	775 56.0	348 25.1	123 8.9	46 3.3	10 0.7	83 6.0
自宅 の 状 況	一戸建て	905 100.0	558 61.6	215 23.8	58 6.4	24 2.7	4 0.4	46 5.1
	長屋建て	139 100.0	75 53.9	31 22.3	14 10.1	4 2.9	1 0.7	14 10.1
	アパート・マンション	252 100.0	103 40.7	78 31.0	45 17.9	13 5.2	2 0.8	11 4.4
	社宅	6 100.0	1 16.7	4 66.6	0 0.0	0 0.0	1 16.7	0 0.0
	公団、公社、府営住宅	44 100.0	18 41.0	10 22.7	4 9.1	3 6.8	2 4.5	7 15.9
	併用住宅	11 100.0	5 45.4	3 27.3	1 9.1	1 9.1	0 0.0	1 9.1
	その他	13 100.0	6 46.1	3 23.1	1 7.7	1 7.7	0 0.0	2 15.4
現 住 居 の 居 住 期 間	3年未満	141 100.0	59 41.9	37 26.2	23 16.3	13 9.2	3 2.1	6 4.3
	3年以上5年未満	79 100.0	43 54.3	19 24.1	10 12.7	3 3.8	0 0.0	4 5.1
	5年以上10年未満	196 100.0	108 55.0	56 28.6	19 9.7	6 3.1	1 0.5	6 3.1
	10年以上20年未満	340 100.0	196 57.8	96 28.2	27 7.9	10 2.9	2 0.6	9 2.6
	20年以上30年未満	176 100.0	94 53.3	50 28.4	14 8.0	4 2.3	0 0.0	14 8.0
	30年以上	436 100.0	264 60.5	87 20.0	30 6.9	10 2.3	4 0.9	41 9.4
小 学 校 区	忍ヶ丘小学校区	216 100.0	116 53.8	61 28.2	20 9.3	10 4.6	2 0.9	7 3.2
	四條畷小学校区	236 100.0	136 57.6	53 22.5	25 10.6	7 3.0	2 0.8	13 5.5
	岡部小学校区	150 100.0	85 56.7	38 25.3	16 10.7	3 2.0	0 0.0	8 5.3
	四條畷東小学校区	163 100.0	98 60.1	30 18.4	21 12.9	5 3.1	3 1.8	6 3.7
	四條畷南小学校区	169 100.0	93 55.0	40 23.7	13 7.7	7 4.1	1 0.6	15 8.9
	くすのき小学校区	215 100.0	112 52.1	61 28.4	14 6.5	9 4.2	0 0.0	19 8.8
	田原小学校区	206 100.0	121 58.7	59 28.6	13 6.3	3 1.5	2 1.0	8 3.9

④ プラ袋、シート（スナック菓子、レトルト食品等）

プラ袋、シート（スナック菓子、レトルト食品等）の分別については、「いつも分別している」（40.2%）が最も多く、次いで「おおむね分別している」（32.3%）、「あまり分別せずに可燃ごみに出している」（14.5%）となった。

図表2-47 プラ袋、シート（スナック菓子、レトルト食品等）の分別（SA）

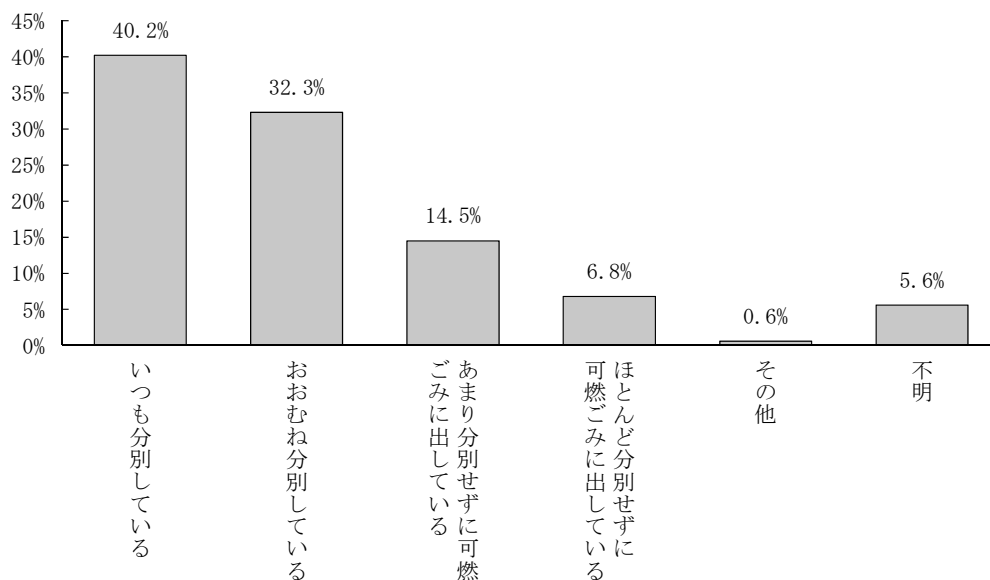

No.	カテゴリー名	n	%
1	いつも分別している	557	40.2
2	おおむね分別している	448	32.3
3	あまり分別せずに可燃ごみに出している	201	14.5
4	ほとんど分別せずに可燃ごみに出している	94	6.8
5	その他	8	0.6
	不明	77	5.6
	全体	1385	100.0

図表2-48 プラ袋、シート（スナック菓子、レトルト食品等）の分別（SA）

区分		調査数	いつも分別している	おおむね分別している	あまり分別せずに可燃ごみに出している	ほとんど分別せずに可燃ごみに出している	その他	不明
合計		1385 100.0	557 40.2	448 32.3	201 14.5	94 6.8	8 0.6	77 5.6
性	男性	457 100.0	157 34.4	140 30.6	91 19.9	40 8.8	2 0.4	27 5.9
	女性	870 100.0	374 43.0	291 33.4	107 12.3	48 5.5	6 0.7	44 5.1
年齢	10代	4 100.0	0 0.0	2 50.0	1 25.0	1 25.0	0 0.0	0 0.0
	20代	35 100.0	10 28.5	5 14.3	10 28.6	10 28.6	0 0.0	0 0.0
	30代	161 100.0	56 34.8	57 35.5	30 18.6	16 9.9	0 0.0	2 1.2
	40代	247 100.0	85 34.4	97 39.3	42 17.0	16 6.5	4 1.6	3 1.2
	50代	183 100.0	76 41.5	55 30.1	34 18.6	13 7.1	0 0.0	5 2.7
	60代	385 100.0	175 45.5	131 34.0	44 11.4	20 5.2	2 0.5	13 3.4
	70代	274 100.0	118 43.2	76 27.7	33 12.0	13 4.7	1 0.4	33 12.0
	80歳以上	78 100.0	30 38.4	18 23.1	6 7.7	5 6.4	1 1.3	18 23.1
職業	会社員	258 100.0	90 34.9	76 29.5	55 21.3	29 11.2	3 1.2	5 1.9
	自営業	79 100.0	28 35.4	24 30.4	15 19.0	10 12.7	0 0.0	2 2.5
	農林漁業	0 0.0	0 0.0	0 0.0	0 0.0	0 0.0	0 0.0	0 0.0
	パート・アルバイト	159 100.0	60 37.8	59 37.1	27 17.0	8 5.0	0 0.0	5 3.1
	主婦・主夫	456 100.0	198 43.5	168 36.8	49 10.7	19 4.2	4 0.9	18 3.9
	学生	5 100.0	1 20.0	3 60.0	0 0.0	1 20.0	0 0.0	0 0.0
	公務員	33 100.0	17 51.6	11 33.3	4 12.1	0 0.0	0 0.0	1 3.0
	無職	321 100.0	132 41.1	85 26.5	42 13.1	24 7.5	1 0.3	37 11.5
	その他	43 100.0	18 41.8	9 20.9	7 16.3	3 7.0	0 0.0	6 14.0
家族の人数	1人	251 100.0	87 34.7	57 22.7	43 17.1	29 11.6	3 1.2	32 12.7
	2人	455 100.0	199 43.8	138 30.3	63 13.8	29 6.4	0 0.0	26 5.7
	3人	295 100.0	125 42.4	100 33.9	43 14.6	15 5.1	1 0.3	11 3.7
	4人	216 100.0	80 37.0	81 37.6	35 16.2	15 6.9	2 0.9	3 1.4
	5人以上	152 100.0	58 38.2	66 43.5	16 10.5	6 3.9	2 1.3	4 2.6

区分		調査数	いつも分別している	おおむね分別している	あまり分別せずに可燃ごみに出している	ほとんど分別せずに可燃ごみに出している	その他	不明
合計		1385 100.0	557 40.2	448 32.3	201 14.5	94 6.8	8 0.6	77 5.6
自宅 の 状 況	一戸建て	905 100.0	389 43.0	314 34.7	111 12.3	49 5.4	3 0.3	39 4.3
	長屋建て	139 100.0	56 40.4	36 25.9	23 16.5	11 7.9	1 0.7	12 8.6
	アパート・マンション	252 100.0	81 32.1	73 29.0	54 21.4	29 11.5	2 0.8	13 5.2
	社宅	6 100.0	0 0.0	2 33.3	3 50.0	0 0.0	1 16.7	0 0.0
	公団、公社、府営住宅	44 100.0	16 36.3	14 31.8	5 11.4	1 2.3	1 2.3	7 15.9
	併用住宅	11 100.0	3 27.2	1 9.1	2 18.2	3 27.3	0 0.0	2 18.2
	その他	13 100.0	4 30.7	3 23.1	2 15.4	1 7.7	0 0.0	3 23.1
現 住 居 の 居 住 期 間	3年未満	141 100.0	50 35.5	34 24.1	25 17.7	23 16.3	1 0.7	8 5.7
	3年以上5年未満	79 100.0	28 35.4	25 31.6	13 16.5	10 12.7	1 1.3	2 2.5
	5年以上10年未満	196 100.0	82 41.8	70 35.7	29 14.8	10 5.1	0 0.0	5 2.6
	10年以上20年未満	340 100.0	132 38.8	125 36.8	53 15.6	19 5.6	2 0.6	9 2.6
	20年以上30年未満	176 100.0	62 35.2	63 35.7	23 13.1	11 6.3	1 0.6	16 9.1
	30年以上	436 100.0	196 45.0	124 28.4	57 13.1	21 4.8	3 0.7	35 8.0
小 学 校 区	忍ヶ丘小学校区	216 100.0	84 38.8	72 33.3	31 14.4	19 8.8	1 0.5	9 4.2
	四條畷小学校区	236 100.0	99 41.9	71 30.1	36 15.3	15 6.4	1 0.4	14 5.9
	岡部小学校区	150 100.0	55 36.6	51 34.0	27 18.0	9 6.0	1 0.7	7 4.7
	四條畷東小学校区	163 100.0	71 43.6	43 26.4	30 18.4	11 6.7	2 1.2	6 3.7
	四條畷南小学校区	169 100.0	73 43.2	48 28.4	21 12.4	15 8.9	1 0.6	11 6.5
	くすのき小学校区	215 100.0	84 39.1	79 36.7	23 10.7	11 5.1	1 0.5	17 7.9
	田原小学校区	206 100.0	80 38.9	76 36.9	31 15.0	12 5.8	1 0.5	6 2.9

⑤ チューブ類（マヨネーズ等）

チューブ類（マヨネーズ等）の分別については、「いつも分別している」（30.3%）が最も多く、次いで「おおむね分別している」（24.3%）、「あまり分別せずに可燃ごみに出している」（23.9%）となった。

図表2-49 チューブ類（マヨネーズ等）の分別（SA）

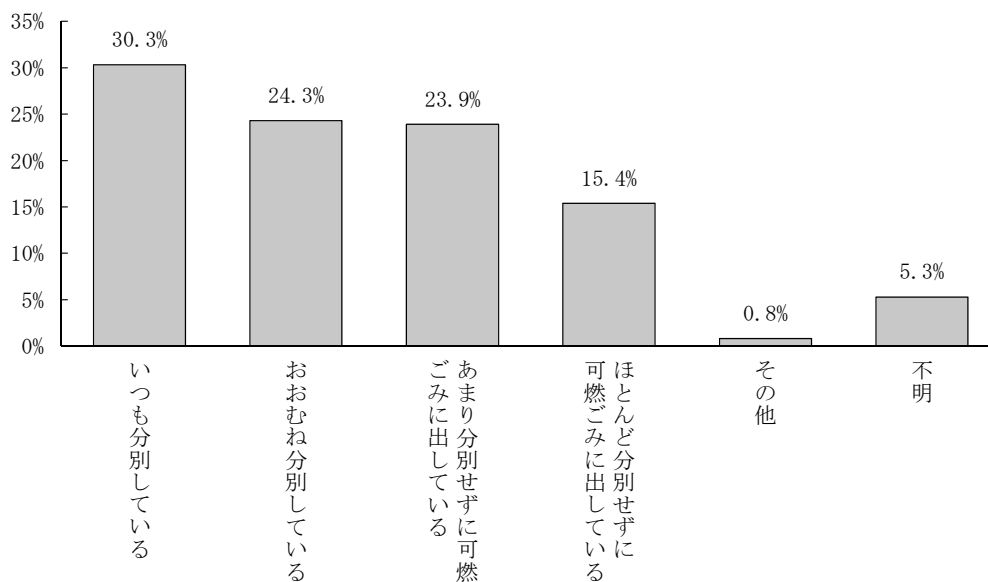

No.	カテゴリー名	n	%
1	いつも分別している	420	30.3
2	おおむね分別している	336	24.3
3	あまり分別せずに可燃ごみに出している	331	23.9
4	ほとんど分別せずに可燃ごみに出している	213	15.4
5	その他	11	0.8
	不明	74	5.3
	全体	1385	100.0

図表2-50 チューブ類(マヨネーズ等)の分別(SA)

区分		調査数	いつも分別している	おおむね分別している	あまり分別せずに可燃ごみに出している	ほとんど分別せずに可燃ごみに出している	その他	不明
合計		1385 100.0	420 30.3	336 24.3	331 23.9	213 15.4	11 0.8	74 5.3
性	男性	457 100.0	128 28.1	118 25.8	113 24.7	70 15.3	1 0.2	27 5.9
	女性	870 100.0	274 31.6	201 23.1	209 24.0	136 15.6	10 1.1	40 4.6
年齢	10代	4 100.0	0 0.0	2 50.0	1 25.0	1 25.0	0 0.0	0 0.0
	20代	35 100.0	9 25.7	10 28.6	7 20.0	9 25.7	0 0.0	0 0.0
	30代	161 100.0	48 29.8	38 23.6	41 25.5	31 19.3	1 0.6	2 1.2
	40代	247 100.0	63 25.5	68 27.5	58 23.5	52 21.1	3 1.2	3 1.2
	50代	183 100.0	55 30.0	42 23.0	51 27.9	31 16.9	0 0.0	4 2.2
	60代	385 100.0	123 31.9	94 24.4	102 26.5	53 13.8	1 0.3	12 3.1
	70代	274 100.0	89 32.5	61 22.3	58 21.2	30 10.9	3 1.1	33 12.0
	80歳以上	78 100.0	29 37.3	15 19.2	9 11.5	5 6.4	3 3.8	17 21.8
職業	会社員	258 100.0	81 31.3	64 24.8	59 22.9	48 18.6	2 0.8	4 1.6
	自営業	79 100.0	19 24.1	20 25.3	22 27.8	17 21.5	0 0.0	1 1.3
	農林漁業	0 0.0	0 0.0	0 0.0	0 0.0	0 0.0	0 0.0	0 0.0
	パート・アルバイト	159 100.0	45 28.4	38 23.9	43 27.0	28 17.6	1 0.6	4 2.5
	主婦・主夫	456 100.0	137 30.0	103 22.6	119 26.1	74 16.2	4 0.9	19 4.2
	学生	5 100.0	0 0.0	4 80.0	0 0.0	1 20.0	0 0.0	0 0.0
	公務員	33 100.0	12 36.5	11 33.3	8 24.2	1 3.0	0 0.0	1 3.0
	無職	321 100.0	106 33.1	76 23.7	63 19.6	36 11.2	4 1.2	36 11.2
	その他	43 100.0	12 27.8	10 23.3	11 25.6	4 9.3	0 0.0	6 14.0
家族の人数	1人	251 100.0	79 31.5	46 18.3	54 21.5	37 14.7	5 2.0	30 12.0
	2人	455 100.0	158 34.7	95 20.9	107 23.5	69 15.2	1 0.2	25 5.5
	3人	295 100.0	79 26.8	84 28.5	80 27.1	41 13.9	3 1.0	8 2.7
	4人	216 100.0	53 24.5	58 26.9	59 27.3	42 19.4	0 0.0	4 1.9
	5人以上	152 100.0	46 30.3	47 30.9	27 17.8	24 15.8	2 1.3	6 3.9

区分		調査数	いつも分別している	おおむね分別している	あまり分別せずに可燃ごみに出している	ほとんど分別せずに可燃ごみに出している	その他	不明
合計		1385 100.0	420 30.3	336 24.3	331 23.9	213 15.4	11 0.8	74 5.3
自宅 の 状 況	一戸建て	905 100.0	285 31.6	223 24.6	221 24.4	131 14.5	4 0.4	41 4.5
	長屋建て	139 100.0	44 31.6	30 21.6	30 21.6	20 14.4	4 2.9	11 7.9
	アパート・マンション	252 100.0	66 26.2	63 25.0	64 25.4	49 19.4	0 0.0	10 4.0
	社宅	6 100.0	0 0.0	2 33.3	2 33.3	1 16.7	1 16.7	0 0.0
	公団、公社、府営住宅	44 100.0	14 31.9	8 18.2	6 13.6	7 15.9	2 4.5	7 15.9
	併用住宅	11 100.0	2 18.2	2 18.2	3 27.2	3 27.3	0 0.0	1 9.1
	その他	13 100.0	4 30.7	3 23.1	1 7.7	2 15.4	0 0.0	3 23.1
現住 居 の 居 住 期 間	3年未満	141 100.0	43 30.4	28 19.9	33 23.4	29 20.6	1 0.7	7 5.0
	3年以上5年未満	79 100.0	35 44.3	15 19.0	12 15.2	15 19.0	0 0.0	2 2.5
	5年以上10年未満	196 100.0	50 25.5	46 23.5	58 29.5	35 17.9	2 1.0	5 2.6
	10年以上20年未満	340 100.0	101 29.7	96 28.2	78 22.9	57 16.8	1 0.3	7 2.1
	20年以上30年未満	176 100.0	48 27.3	47 26.7	40 22.7	24 13.6	1 0.6	16 9.1
	30年以上	436 100.0	139 31.9	98 22.5	106 24.3	52 11.9	6 1.4	35 8.0
小 学 校 区	忍ヶ丘小学校区	216 100.0	68 31.6	51 23.6	53 24.5	35 16.2	2 0.9	7 3.2
	四條畷小学校区	236 100.0	76 32.3	50 21.2	56 23.7	40 16.9	1 0.4	13 5.5
	岡部小学校区	150 100.0	37 24.7	42 27.9	40 26.7	23 15.3	1 0.7	7 4.7
	四條畷東小学校区	163 100.0	51 31.3	37 22.7	44 27.0	22 13.5	2 1.2	7 4.3
	四條畷南小学校区	169 100.0	55 32.5	36 21.3	30 17.8	33 19.5	4 2.4	11 6.5
	くすのき小学校区	215 100.0	70 32.5	54 25.1	48 22.3	27 12.6	1 0.5	15 7.0
	田原小学校区	206 100.0	56 27.2	58 28.2	54 26.2	31 15.0	0 0.0	7 3.4

7 プラスチック製容器包装の排出方法

問 14 プラスチック製容器包装の中で、洗浄されていないチューブやラップ類など汚れのひどいものはリサイクルできないため、再度、選別施設から焼却施設に搬送し、処理しています。そのため、汚れのひどいプラスチック製容器包装は可燃ごみとして出すように呼びかけていますが、どのように排出していますか？（1つだけに○印）

プラスチック製容器包装の排出方法については、「汚れがひどいものは、可燃ごみとして出している」(68.5%) が最も多く、次いで「汚れがひどいものは、きれいに洗ってプラスチック製容器包装に出している」(23.3%)、「汚れがひどくても、そのままプラスチック製容器包装に出している」(3.0%) となった。

図表 2-51 プラスチック製容器包装の排出方法 (S A)

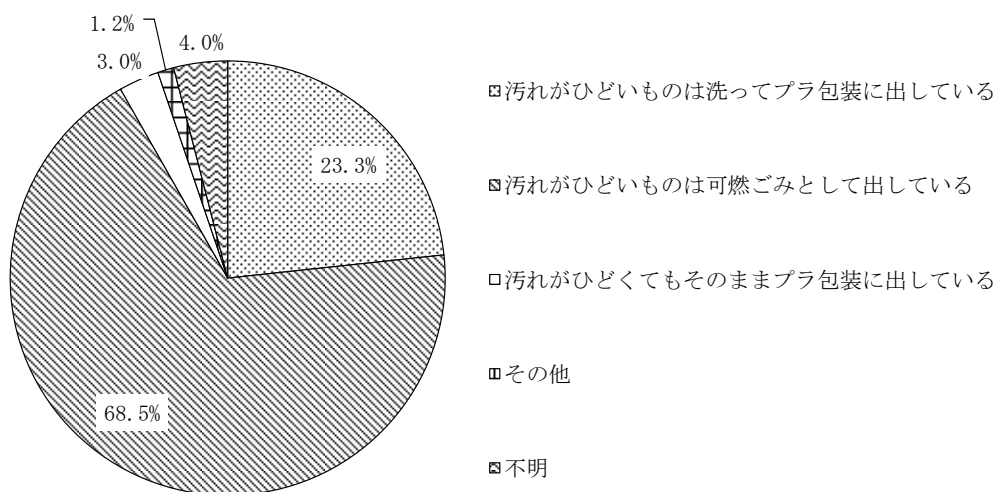

No.	カテゴリー名	n	%
1	汚れがひどいものは、きれいに洗ってプラスチック製容器包装に出している	323	23.3
2	汚れがひどいものは、可燃ごみとして出している	948	68.5
3	汚れがひどくても、そのままプラスチック製容器包装に出している	41	3.0
4	その他	17	1.2
	不明	56	4.0
	全体	1385	100.0

図表 2-52 プラスチック製容器包装の排出方法

区分		調査数	汚れがひどいもの、汚れてはきれいに出しているプラスチック製容器包装に出している	汚れがひどいものは、可燃ごみとして出している	汚れがひどくても、そのままプラスチック製容器包装に出している	その他	不明
合計		1385 100.0	323 23.3	948 68.5	41 3.0	17 1.2	56 4.0
性	男性	457 100.0	133 29.1	285 62.3	21 4.6	4 0.9	14 3.1
	女性	870 100.0	169 19.4	632 72.6	17 2.0	13 1.5	39 4.5
年齢	10代	4 100.0	0 0.0	3 75.0	1 25.0	0 0.0	0 0.0
	20代	35 100.0	7 20.0	24 68.5	2 5.7	1 2.9	1 2.9
	30代	161 100.0	22 13.7	123 76.4	7 4.3	5 3.1	4 2.5
	40代	247 100.0	38 15.4	193 78.2	8 3.2	2 0.8	6 2.4
	50代	183 100.0	35 19.1	139 76.0	4 2.2	2 1.1	3 1.6
	60代	385 100.0	95 24.7	262 68.0	12 3.1	3 0.8	13 3.4
	70代	274 100.0	88 32.1	157 57.4	5 1.8	2 0.7	22 8.0
	80歳以上	78 100.0	33 42.3	36 46.1	1 1.3	2 2.6	6 7.7
職業	会社員	258 100.0	61 23.6	172 66.7	13 5.0	8 3.1	4 1.6
	自営業	79 100.0	18 22.8	54 68.3	6 7.6	0 0.0	1 1.3
	農林漁業	0 0.0	0 0.0	0 0.0	0 0.0	0 0.0	0 0.0
	パート・アルバイト	159 100.0	31 19.5	118 74.3	5 3.1	0 0.0	5 3.1
	主婦・主夫	456 100.0	81 17.8	346 75.8	3 0.7	6 1.3	20 4.4
	学生	5 100.0	0 0.0	3 60.0	2 40.0	0 0.0	0 0.0
	公務員	33 100.0	10 30.3	21 63.7	1 3.0	1 3.0	0 0.0
	無職	321 100.0	106 33.0	187 58.3	8 2.5	2 0.6	18 5.6
	その他	43 100.0	9 20.9	28 65.2	1 2.3	0 0.0	5 11.6
家族の人数	1人	251 100.0	69 27.5	150 59.7	8 3.2	4 1.6	20 8.0
	2人	455 100.0	131 28.8	290 63.8	12 2.6	6 1.3	16 3.5
	3人	295 100.0	55 18.6	221 75.0	10 3.4	1 0.3	8 2.7
	4人	216 100.0	35 16.2	168 77.8	5 2.3	3 1.4	5 2.3
	5人以上	152 100.0	30 19.7	109 71.7	5 3.3	3 2.0	5 3.3

区分		調査数	汚れがひどいもの、可燃ごみとして出している	汚れがひどいもの、そのままプラスチック製容器包装に出している	その他	不明	
合計		1385 100.0	323 23.3	948 68.5	41 3.0	17 1.2	56 4.0
自宅 の 状 況	一戸建て	905 100.0	211 23.3	634 70.1	19 2.1	8 0.9	33 3.6
	長屋建て	139 100.0	38 27.3	87 62.6	6 4.3	0 0.0	8 5.8
	アパート・マンション	252 100.0	47 18.7	177 70.1	13 5.2	6 2.4	9 3.6
	社宅	6 100.0	2 33.4	2 33.3	0 0.0	2 33.3	0 0.0
	公団、公社、府営住宅	44 100.0	15 34.1	26 59.1	0 0.0	1 2.3	2 4.5
	併用住宅	11 100.0	3 27.3	7 63.6	1 9.1	0 0.0	0 0.0
	その他	13 100.0	3 23.1	6 46.1	1 7.7	0 0.0	3 23.1
現住 居 の 居 住 期 間	3年未満	141 100.0	34 24.1	90 63.9	4 2.8	4 2.8	9 6.4
	3年以上5年未満	79 100.0	16 20.3	56 70.9	2 2.5	2 2.5	3 3.8
	5年以上10年未満	196 100.0	34 17.3	146 74.5	7 3.6	4 2.0	5 2.6
	10年以上20年未満	340 100.0	62 18.2	252 74.2	12 3.5	4 1.2	10 2.9
	20年以上30年未満	176 100.0	49 27.8	115 65.4	5 2.8	1 0.6	6 3.4
	30年以上	436 100.0	124 28.4	279 64.0	10 2.3	2 0.5	21 4.8
小 学 校 区	忍ヶ丘小学校区	216 100.0	46 21.3	157 72.6	6 2.8	1 0.5	6 2.8
	四條畷小学校区	236 100.0	63 26.7	160 67.8	6 2.5	0 0.0	7 3.0
	岡部小学校区	150 100.0	32 21.3	102 68.1	9 6.0	5 3.3	2 1.3
	四條畷東小学校区	163 100.0	37 22.7	112 68.7	2 1.2	6 3.7	6 3.7
	四條畷南小学校区	169 100.0	41 24.3	107 63.2	5 3.0	1 0.6	15 8.9
	くすのき小学校区	215 100.0	52 24.2	146 67.8	7 3.3	1 0.5	9 4.2
	田原小学校区	206 100.0	43 20.9	150 72.8	5 2.4	3 1.5	5 2.4

